



MANUAL DE USUARIO

GENERALIDADES DE SINCRO - PSICOLOGÍA

Para comenzar a utilizar SINCRO, el Psicólogo debe ingresar su nombre de usuario y contraseña y presionar el botón de **“Iniciar Sesión”**. Los datos de ingreso son remitidos previamente al correo proporcionado por el profesional.



Inicio de sesión

Usuario: *

Contraseña: *

Recuérdeme la próxima vez.

Iniciar sesión

“ Si usted olvidó sus datos de inicio de sesión a **SINCRO**

[Restablezca su Contraseña](#)

El profesional Psicólogo deberá dar clic en la opción **“Capturar Huella Usuario”** y generar captura de las huellas solicitadas, logrando validar su identidad.





El profesional Psicólogo deberá seleccionar la opción "**Aceptar**", dando clic sobre la misma, así ingresará de forma automática a **SINCRO**.

En la pantalla de inicio se visualizan los siguientes cuadros de diálogo

Bienvenido/a David Ospina



 Hay 30 reconocimientos en la sección **Psicología** disponibles para ser completados
[Ver reconocimientos](#)

 Hay 0 reconocimientos en la sección **Psicología** pendientes de verificación para ser completados
[Ver reconocimientos](#)

Comunicados

...ver todos

Hay ## reconocimientos en la sección Psicología disponibles para ser completados.

Hay ## reconocimientos en la sección Psicología pendientes de verificación para ser completados.

- Mantenimiento de equipos
- Nueva verificación diaria de equipos
- Listado de la verificación diaria de equipos

Bienvenido/a David Ospina



En la opción **“Administración Centro”** --> **“Mantenimiento de equipos”** --> **“Nueva verificación diaria de equipos”**, es posible realizar la verificación a cada uno de los equipos médicos asignados.

Hay 0 reconocimientos en la sección **Psicología** pendientes de verificación para ser completados

[Ver reconocimientos](#)

...ver todos

SALIDA DEL SISTEMA SINCRO

SALIDA DEL SISTEMA SINCRO

SISTEMA DE GESTION DE CALIDAD

REVISIÓN DIÁRIA DE EQUIPOS

CODIGO: ME09-F05 VERSION 01 VALIDO DESDE 2016-03-15

Fecha*:	<input type="text" value="21/03/2019"/>	Equipo*:	<input type="text" value="Seleccione..."/>
	<small>26</small>		
Equipo funciona correctamente*:	<input type="text" value="Seleccione..."/>	Responsable de la revisión*:	<input type="text" value="Juan Cuadrado"/>
Observaciones*:	<input type="text"/>		
<input type="button" value="Cancelar"/> <input type="button" value="Guardar"/>			

El profesional Psicólogo deberá desplegar la pestaña preestablecida para **seleccionar el visiómetro a verificar.**

SISTEMA DE GESTION DE CALIDAD
REVISIÓN DIÁRIA DE EQUIPOS
CODIGO: ME09-F05 VERSION 01 VALIDO DESDE 2016-03-15

Fecha*: 21/03/2019 Equipo*: Seleccione...
Equipo funciona correctamente*: Seleccione...
Observaciones*:
Responsable de la revisión*: Juan Cuadrado
Cancelar Guardar

El profesional Psicólogo deberá indicar, si el equipo seleccionado con anterioridad funciona correctamente desplegando la pestaña preestablecida **SI** o **NO**. De seleccionar la opción **NO** deberá incluir la observación de forma manual en el campo preestablecido.

Concluya esta verificación con cada equipo y guarde la verificación dando clic sobre **“Guardar”** en cada uno de los procesos.

- Nueva Sugerencia
- Mis Sugerencias



El Psicólogo tiene la posibilidad de incluir sugerencias sobre el sistema SINCRO CRC a través de: **Sugerencia-> Nueva Sugerencia.**

LOGO CRC

Bienvenido/a David Ospina

 Hay 0 reconocimientos en la sección **Psicología** pendientes de verificación para ser completados

[Ver reconocimientos](#)

Comunicados

...ver todos

 SALIDA DEL SISTEMA SINCRO

SALIDA DEL SISTEMA SINCRO

Nueva Sugerencia

¿Tiene alguna sugerencia que nos ayude a mejorar SINCRRO ?

Trabajamos día a día para mejorar SINCRRO, por eso agradecemos nos haga llegar sus sugerencias a través de este formato.

Título:

Escriba aquí el título de su sugerencia

Escriba aquí su sugerencia



Para incluir la sugerencia, el Psicólogo debe ingresar el título y la descripción de la sugerencia.

[Enviar como sugerencia anónima](#)

[Enviar Sugerencia](#)

[Haga clic aquí para ver el listado de sugerencias enviadas](#)

A continuación se visualizan las sugerencias creadas, con la posibilidad de ver la descripción de cada una, dando clic en "Ver Sugerencia" del respectivo registro.

Mis Sugerencias

Su sugerencia ha sido enviada correctamente al equipo de soporte. Muchas gracias por su aporte!

Aquí puede visualizar todas las sugerencias enviadas por usted.

Desde: 26/02/2019 26 Hasta: 26/03/2019 26

Se han encontrado 3 sugerencias

Id	Centro	Usuario	Fecha	Mostrar todas
54	3	1020856905	26/03/2019 3:48:55 p.m.	Sugerencia del aplicativo Ver Sugerencia
55	3	1020856905	26/03/2019 3:49:42 p.m.	Visualizar todo el reconocimiento Ver Sugerencia
56	3	1020856905	26/03/2019 3:50:20 p.m.	GFDHGFHJHJ Ver Sugerencia

- Reconocimientos en Curso
- Listado de Reconocimientos
- Libro de Registro

Bienvenido/a David Ospina

Para ingresar a un reconocimiento se tienen 3 opciones.

...nibles para ser

 Hay 0 reconocimientos en la sección **Psicología** pendientes de verificación para ser completados
[Ver reconocimientos](#)

Comunicados

...ver todos

 SALIDA DEL SISTEMA SINCRO

SALIDA DEL SISTEMA SINCRO

1 Reconocimientos en Curso

Reconocimiento → Reconocimientos en curso

Reconocimientos en Curso

Actualizar Info

Tipo de Libro de Registro Conducción Ver filtros avanzados

Hoy Últimos dos días Última semana Últimas dos semanas Último mes Últimos dos meses

Se han encontrado 13 reconocimientos

ID	Fecha Inicio	No. Documento	Nombre Cliente	Categoría	Estado	MG	AU	OP	PS	CR	RUNT			
93	08/2/2019 12:42	94543230	LUIS ALBERTO ORDOÑEZ ZÚÑIGA	B2	EN_CURSO	MG	AU	OP	PS	CR	RT			
94	08/2/2019 16:43	94543231	CARLOS POLO	A2,C3	EN_CURSO	MG	AU	OP	PS	CR	RT			
98	11/2/2019 14:10	94543235	JUAN PEREZ	A2,B2	EN_CURSO	MG	AU	OP	PS	CR	RT			
99	11/2/2019 14:32	94543236	STEVE RUIZ	A2,B2	EN_CURSO	MG	AU	OP	PS	CR	RT			
110	21/2/2019 09:13	94543304												
112	21/2/2019 09:57	94543309												
113	21/2/2019 10:35	94543306	LUIS PEREZ	A1,B2	EN_CURSO	MG	AU	OP	PS	CR	RT			

Se observan los reconocimientos que ya están listos para ingresar a su evaluación con el especialista en este caso **PSICOLOGÍA**.

Reconocimientos en Curso

2

Listado de Reconocimientos

Reconocimiento -> Listado de Reconocimientos

Actualizar Info

Hoy Ultimos dos días Ultima semana Ultimas dos semanas Ultimo mes Ultimos dos meses

Se han encontrado 47 reconocimientos

ID	Fecha Inicio	No. Documento	Nombre Cliente	Categoría	Estado	MG	AU	OP	PS	CR	RUNT		
91	29/1/2019 11:46	94543210	CARLOS PEREZ	A2,B2	FINALIZADO	MG	AU	OP	PS	CR	RT		
92	08/2/2019 12:07	555222	PEPITA PEREZ	A2,C3	NO_VIGENTE	MG	AU	OP	PS	CR	RT		
93	08/2/2019 12:42	94543230	LUIS ALBERTO ORDOÑEZ ZÚÑIGA	B2	EN_CURSO	MG	AU	OP	PS	CR	RT		
94	08/2/2019 16:43	94543231	CARLOS POLO	A2,C3	EN_CURSO	MG	AU	OP	PS	CR	RT		
95	08/2/2019 17:47	94543232	CAMILO PEREZ MUÑOZ	A2,B2	NO_VIGENTE	MG	AU	OP	PS	CR	RT		
96	11/2/2019 08:30	94543233	IVAN LOPEZ		FINALIZADO	MG	AU	OP	PS	CR	RT		
97	11/2/2019 08:51	94543234	JAIME PEREZ		EN_CURSO	MG	AU	OP	PS	CR	RT		
98	11/2/2019 14:10	94543235	JUAN PEREZ		EN_CURSO	MG	AU	OP	PS	CR	RT		

Reconocimiento - Listado de reconocimientos: se encuentran los reconocimientos que se encuentran finalizados y en curso.

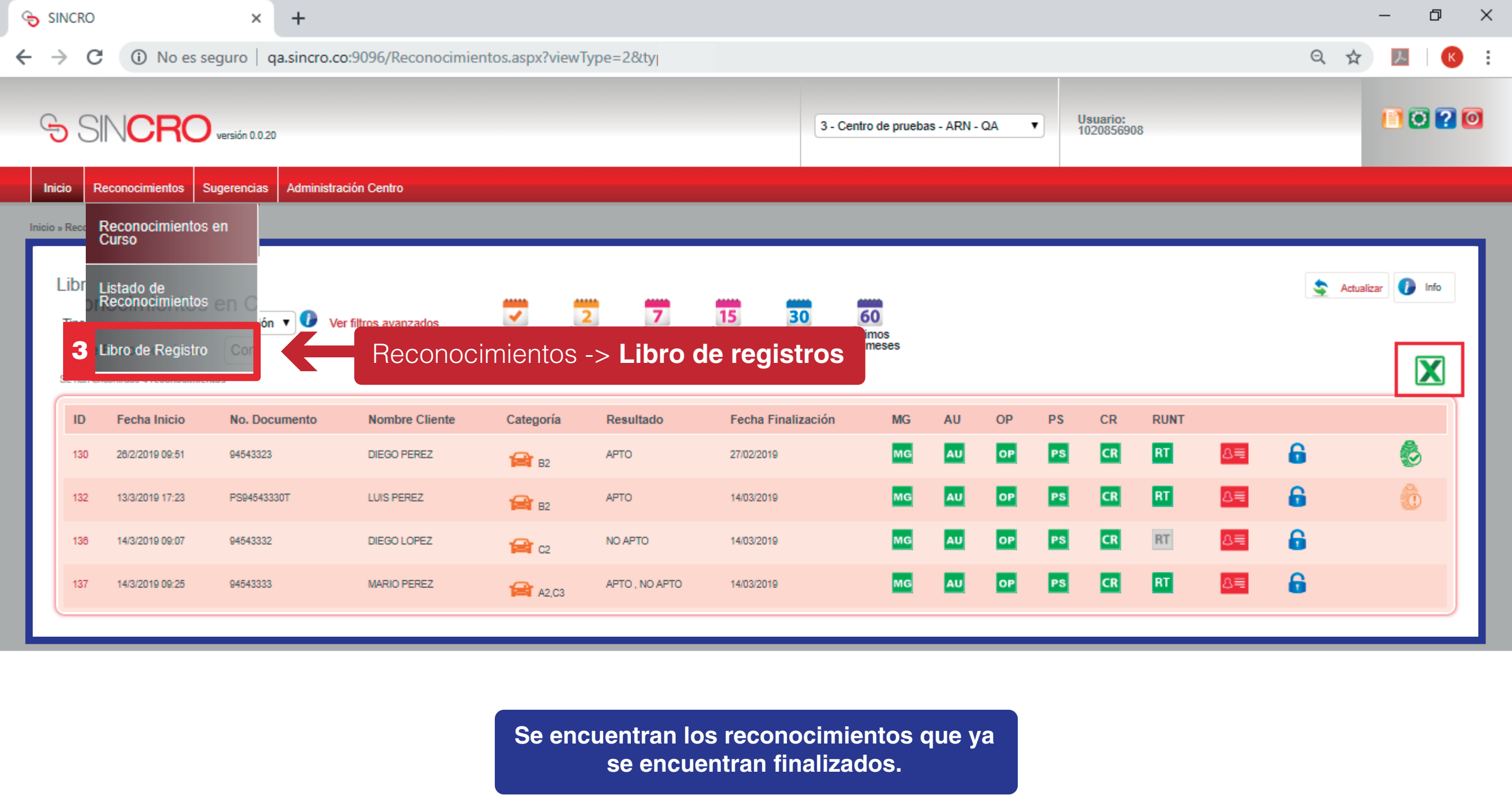

Se encuentran los reconocimientos que ya se encuentran finalizados.

Libro de Registro

Actualizar Info

Tipo de Reconocimiento: Conducción

NOTA: En el lado derecho de la pantalla usted podrá visualizar un icono de Excel donde puede descargar todos los reconocimientos que requiera.





Se han encontrado 4 reconocimientos

ID	Fecha Inicio	No. Documento	Nombre	Categoría	Estado	Fecha	MG	AU	OP	PS	CR	RT	Alerta	Lock	Check
130	26/2/2019 09:51	94543323	DIEGO PEREZ	B2	APTO	27/02/2019	MG	AU	OP	PS	CR	RT	Alerta	Lock	Check
132	13/3/2019 17:23	PS94543330T	LUIS PEREZ	B2	APTO	14/03/2019	MG	AU	OP	PS	CR	RT	Alerta	Lock	Warning
136	14/3/2019 09:07	94543332	DIEGO LOPEZ	C2	NO APTO	14/03/2019	MG	AU	OP	PS	CR	RT	Alerta	Lock	Check
137	14/3/2019 09:25	94543333	MARIO PEREZ	A2,C3	APTO , NO APTO	14/03/2019	MG	AU	OP	PS	CR	RT	Alerta	Lock	Check

Bienvenido/a David Ospina



 Hay 30 reconocimientos en la sección **Psicología** disponibles para ser completados
[Ver reconocimientos](#)

 Hay 0 reconocimientos en la sección **Psicología** pendientes de verificación para ser completados
[Ver reconocimientos](#)

Comunicados

...ver todos

El profesional Psicólogo podrá dar clic sobre la opción **“Ver Reconocimientos”** del recuadro izquierdo para ver los reconocimientos que están pendientes por el examen de psicología.

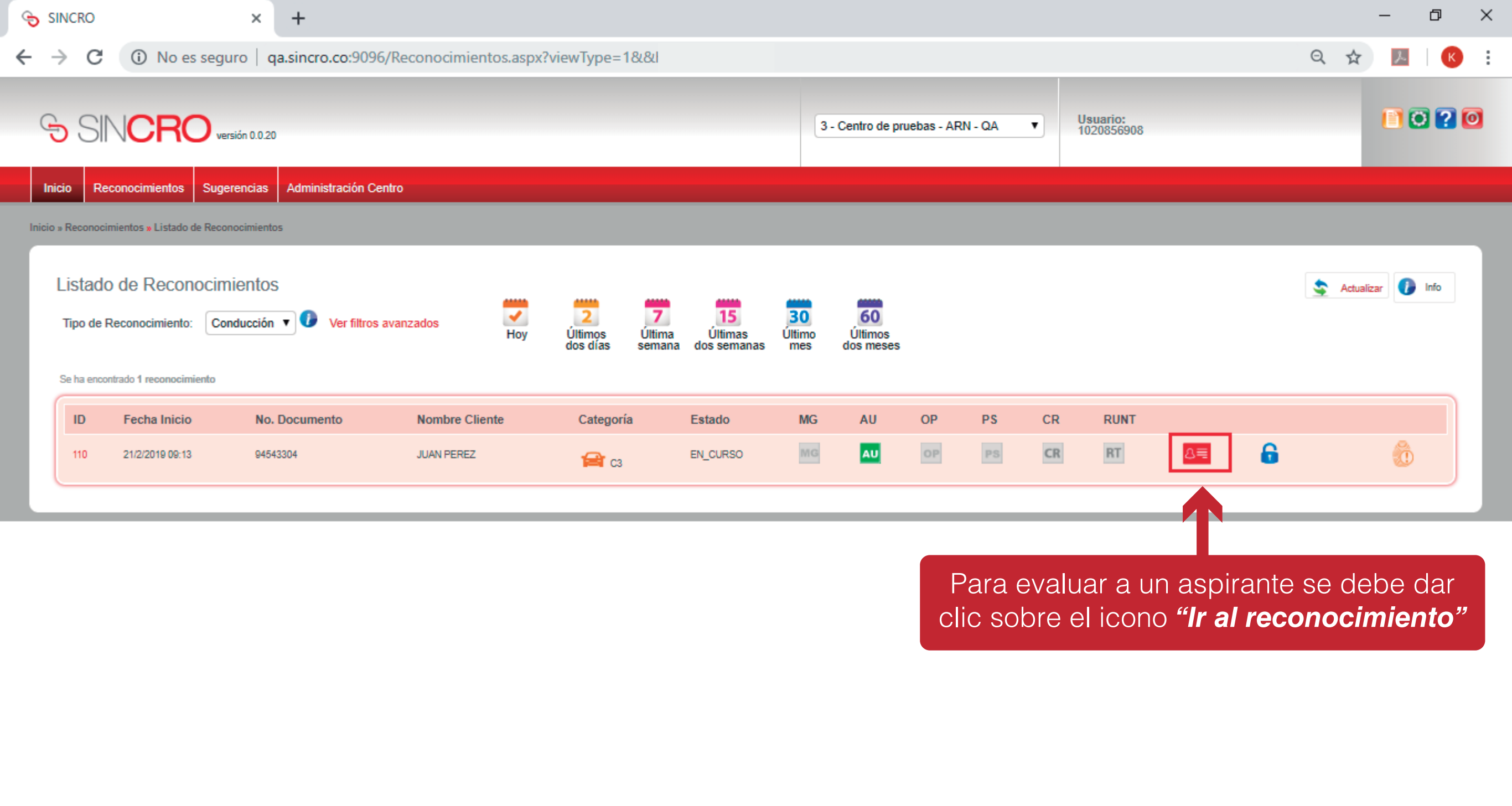

Para evaluar a un aspirante se debe dar clic sobre el icono **"Ir al reconocimiento"**

N° de Reconocimiento 110



94543304
JUAN PEREZ
33 años

C3 Primera Vez

Fecha Comienzo Reconocimiento:
21/02/2019

Foto, Firma y Huella

Psicología

Panel de Control

Ir a Reconocimientos en Curso

Info y Leyenda

Foto, Firma y Huellas de Cliente



Recomendaciones sobre la Captura de Foto, Firma y Huella.

Sincro lo redirigirá a la sección del reconocimiento en donde se podrá verificar los datos del aspirante que va a iniciar la evaluación.

Nº de Reconocimiento 110

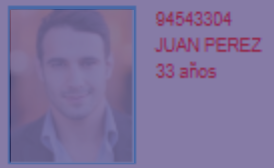

94543304
JUAN PEREZ
33 años

C3 Primera Vez

Fecha Comienzo Reconocimiento:
21/02/2019

Foto, Firma y Huella

PS Psicología

Panel de Control

Ir a Reconocimientos en Curso

Historia Clínica - Psicología

Estado No Completada

Evaluación Psicológica Exploración

Puntuación

Coficiente intelectual*

Personalidad*

Tipo Soporte

Huellas de Solicitante y Especialista

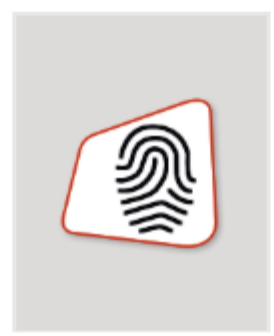

Validar Huella Solicitante

Aceptar

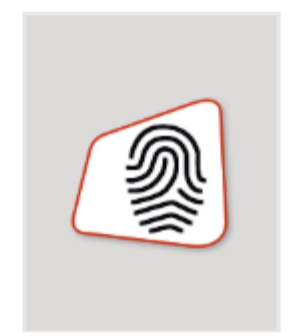

Validar Huella Especialista

Cancelar

El profesional en psicología debe dar clic en el botón **“Psicología”**.

El sistema SINCRO CRC solicita las huellas del aspirante y del especialista.

INICIO DE EVALUACIÓN MÉDICA HISTORIA CLÍNICA – PSICOLOGÍA



EVALUACIÓN PSICOLÓGICA



N° de Reconocimiento 110





94543304
JUAN PEREZ
33 años

C3 Primera Vez

Fecha Comienzo Reconocimiento:
21/02/2019

 Foto, Firma y Huella

 Psicología

 Info y Leyenda

Historia Clínica - Psicología

Establezca el estado "Completada ó Aplazada" y pulse Guardar. **Guardar**

Estado Impresión Diagnóstica ▾

- Evaluación Psicológica**
- Exploracion Motriz
- Remisión a Especialista

Puntuación

Sustancias*		

Soportes

Tipo Soporte	Soporte	Tamaño máximo: 2MB

El profesional Psicólogo ingresará a la opción **“Evaluación Psicológica”** de forma automática.

C3 Primera Vez

Fecha Comienzo Reconocimiento:
21/02/2019

Foto, Firma y Huella

Psicología

Panel de Control

Ir a Reconocimientos en Curso

Info y Leyenda

Evaluación Psicológica | Exploración Motriz | Remisión a Especialista

Puntuación

Coefficiente intelectual*	<input type="text"/>
Personalidad*	<input type="text"/>
Sustancias*	<input type="text"/>

Soportes

Tipo Soporte	Soporte	Tamaño máximo: 2MB
PSICOLOGIA	<input type="text" value="Ningún archivo seleccionado"/>	

No hay Certificados de Evaluación Psicológica adjuntos

Prueba Tepsicon

Realizar evaluación desde Tepsicon

Observaciones:

Realice clic en el botón **“Realizar prueba tepsicon”**. En caso de que el CRC posea el software tepsicon.

Si se cuenta con otro software de prueba psicológica, adjunte el soporte de la prueba en el campo **“Soporte”** en formato PDF y de clic en el icono

Automáticamente se visualiza una ventana con las preguntas requeridas por el test, al terminar de contestar todas las preguntas realice clic en **“Guardar Prueba”**.



PTEP - Prueba Personalidad Conductores TEPSICON

Bloque 1

Con frecuencia se me olvida mi nombre y mi lugar de residencia

SI NO

Actualmente estoy en tratamiento médico por que se me olvidan las cosas con frecuencia

SI NO

Tengo que tomar medicamentos para poderme concentrar

SI NO

Bloque 2

Si la gente me estresa tengo que responder con agresividad

Guardar Prueba

N° de Reconocimiento 110



94543304
JUAN PEREZ
33 años

C3 Primera Vez

Fecha Comienzo Reconocimiento:
21/02/2019

👤 Foto, Firma y Huella

PS Psicología

📊 Panel de Control

👉 Ir a Reconocimientos en Curso

📘 Info y Leyenda

Historia Clínica - Psicología

Establezca el estado "Completada" o "Aplazada" y pulse Guardar. **Guardar**

Estado: Impresión Diagnóstica ▾

Evaluación Psicológica | Exploracion Motriz | Remisión a Especialista

Puntuación	
Coefficiente intelectual*	<input type="text" value="54-81"/>
Personalidad*	<input type="text" value="12"/>
Sustancias*	<input type="text" value="7"/>

Una vez se ejecute este proceso en la pantalla aparecen los datos automáticos para los siguientes campos: Coeficiente Intelectual, Personalidad y Sustancias.

Nota: Es de aclarar que SINCRO le permite guardar la ejecución de cada una de las preguntas del TEST. Una vez el test esté finalizado **tiene la opción de descargar el resultado en formato PDF.**

EXPLORACIÓN MOTRIZ



N° de Reconocimiento 110



94543304
JUAN PEREZ
33 años

C3 Primera Vez

Fecha Comienzo Reconocimiento:
21/02/2019

Foto, Firma y Huella

PS Psicología

Panel de Control

Ir a Reconocimientos en Curso

Info y Leyenda

Historia Clínica - Psicología

Establezca el estado "Completada" o "Aplazada" y pulse Guardar. **Guardar**

Estado **No Completada**

Impresión Diagnóstica

Evaluación Psicológica

Exploracion Motriz

Revisión a Especialista

Periférico: (Equipos soportados)

Si

Cargar desde periférico

Atención Concentrada

Tiempo promedio de respuestas*

Número de errores*

Interpretación del puntaje*

Alto Medio Bajo

Observaciones*

Seleccione...

El profesional Psicólogo ingresará a la opción **“Exploración Motriz”** dando clic sobre este icono. El profesional debe hacer clic en **“Cargar desde periférico”** para realizar la prueba.

En caso de presentar inconvenientes con el periférico se debe comunicar con la mesa de servicio, para que sea autorizado el cargue manual de datos para realizar la prueba psicológica.

Nº de Reconocimiento 110



94543304
JUAN PEREZ
33 años

C3 Primera Vez

Fecha Comienzo Reconocimiento:
21/02/2019

👤 Foto, Firma y Huella

PS Psicología

📊 Panel de Control

👉 Ir a Reconocimientos en Curso

📘 Info y Leyenda

Historia Clínica - Psicología

Establezca el estado "Completada ó Aplazada" y pulse Guardar. **Guardar**

Estado Impresión Diagnóstica

Evaluación Psicológica | Exploracion Motriz | Remisión a Especialista

Periferico:(Equipos soportados)
 Cargar desde periferico

Atención Concentrada

Tiempo promedio de respuestas*

Número de errores*

Interpretación del puntaje* Alto Medio Bajo

Observaciones*

Reacciones Múltiples

Tiempo promedio de respuestas*

Número de errores*

- Seleccione...
- Seleccione...
- Sin dificultad evidente
- Dificultad para la interpretación y seguimiento de instrucciones
- Respuestas lentas
- Respuestas rápidas
- Dificultad para mantener la atención
- Dificultad para lograr la atención
- Puede presentar baja tolerancia a la frustración
- Puede presentar impulsividad
- Puede presentar ansiedad frente a la prueba
- Otro

En las secciones:

- Atención concentrada
- Recciones Múltiples
- Anticipación de la velocidad
- Coordinación bimanual
- Reacción al frenado.
- Inteligencia Practica.

Sincro le arroja los datos de forma automática (vienen del periférico), Luego el Psicólogo debe dar su interpretación del puntaje, seleccionando alguna de las opciones dadas: **ALTO, MEDIO, BAJO**. Posteriormente debe seleccionar algunas de las observaciones desplegadas en la pestaña, la cual corresponda al aspirante que está evaluando.



REMISIÓN A ESPECIALISTA



N° de Reconocimiento 110



94543304
JUAN PEREZ
33 años

C3 Primera Vez

Fecha Comienzo Reconocimiento:
21/02/2019

👤 Foto, Firma y Huella

PS Psicología

📊 Panel de Control

👉 Ir a Reconocimientos en Curso

📘 Info y Leyenda

Historia Clínica - Psicología

Establezca el estado "Completada" o "Aplazada" y pulse Guardar. **Guardar**

Estado

Impresión Diagn

Evaluación Psicológica

Exploracion Motriz

Remisión a Especialista

Añadir Remisión a Especialista

Esta Historia Clínica no tiene Remisiones a Especialista asociados.

El profesional Psicólogo, de haber seleccionado la opción **“Estado Aplazado”** deberá dar clic a la opción **“Añadir Remisión a Especialista”**.

N° de Reconocimiento 110



94543304
JUAN PEREZ
33 años

C3 Primera Vez

Fecha Comienzo Reconocimiento:
21/02/2019

Foto, Firma y Huella

Psicología

Panel de Control

Ir a Reconocimientos en Curso

Info y Leyenda

Historia Clínica - Psicología

Establezca el estado "Completada ó Aplazada" y pulse Guardar. **Guardar**

Estado: **Aplazada**

Impresión Diagnóstica

- Evaluación Psicológica
- Exploracion Motriz
- Remisión a Especialista

Añadir Remisión a Especialista

Causa: **Aplazada por reporte favorable**

Especialista Solicitado: **Seleccione...**

Respuesta: **Seleccione...**

Descripción de la Respuesta

Entregado

Nombre Archivo*: **Seleccionar archivo** Ningún archivo seleccionado

Nombre Archivo	Fecha	Detalle	Eliminar
----------------	-------	---------	----------

1 El profesional **Psicólogo**, debe seleccionar la causa de la remisión del aspirante, si selecciona: "**Causa Aplazado por reporte favorable**", debe seleccionar el especialista solicitado.

2 Luego debe adjuntar la remisión (**Orden médica**) que le entrega el Psicólogo al aspirante para que sea evaluado por el especialista externo.

3 Una vez el aspirante retome la evaluación en curso (**Psicología**) el profesional debe adjuntar la **remisión entregada previamente por el especialista externo solicitado**. Posteriormente dar clic en el botón **Guardar**

N° de Reconocimiento 110



94543304
JUAN PEREZ
33 años

C3 Primera Vez

Fecha Comienzo Reconocimiento:
21/02/2019

👤 Foto, Firma y Huella

PS Psicología

📊 Panel de Control

🏠 Ir a Reconocimientos en Curso

📄 Info y Leyenda

Historia Clínica - Psicología

Establezca el estado "Completada ó Aplazada" y pulse Guardar. **Guardar**

Estado Impresión Diagnóstica

Evaluación Psicológica Exploración Motriz Remisión a Especialista

Añadir Remisión a Especialista

Causa **Guardar** **Cancelar**

Especialista Solicitado

Respuesta

Descripción de la Respuesta

Entregado

Nombre Archivo*:

Documentos Adjuntos Ningún archivo seleccionado

Nombre Archivo	Fecha	Detalle	Eliminar
----------------	-------	---------	----------

El profesional Psicólogo, debe seleccionar la causa de la remisión del aspirante, si selecciona: **“Causa” -> “Aplazado por otras circunstancias”** Cuando el aspirante retorne a la evaluación en curso (**PSICOLOGÍA**) el profesional debe diligenciar los campos **Respuesta** y **Descripción de la respuesta**. Posteriormente dar clic en **“Guardar”**.

N° de Reconocimiento 110



94543304
JUAN PEREZ
33 años

C3 Primera Vez

Fecha Comienzo Reconocimiento:
21/02/2019

👤 Foto, Firma y Huella

PS Psicología

📊 Panel de Control

👉 Ir a Reconocimientos en Curso

📘 Info y Leyenda

Historia Clínica - Psicología

Establezca el estado "Completada ó Aplazada" y pulse Guardar. **Guardar**

Estado **Aplazada**

Impresión Diagnostica

El profesional Psicólogo debe dar guardar en historia clínica psicología.

Evaluación Psicológica Exploración

Añadir Remisión a Especialista

Causa	Aplazada por otras circunstancias	<input checked="" type="checkbox"/> Editar	<input checked="" type="checkbox"/> Borrar
Especialista Solicitado			
Respuesta			
Descripción de la Respuesta			
Entregado	No		
Documentos Adjuntos			

Nombre Archivo	Fecha	Detalle
----------------	-------	---------

Nº de Reconocimiento 110

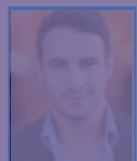

94543304
JUAN PEREZ
33 años

C3 Primera Vez

Fecha Comienzo Reconocimiento:
21/02/2019

Foto, Firma y Huella

Psicología

Panel de Control

Ir a Reconocimientos en Curso

Info y Leyenda

Historia Clínica - Psicología

Estado Aplazada

Evaluación Psicológica Exploración

Añadir Remisión a Especialista

Causa
Especialista Solicitado
Respuesta
Descripción de la Respuesta
Entregado
Documentos

Huellas de Solicitante y Especialista



Validar Huella Solicitante

Aceptar



Validar Huella Especialista

Cancelar



Al finalizar el examen, el aspirante y el profesional en psicología deberán colocar la huella indicada por SINCRO en el biométrico para validar su identidad.

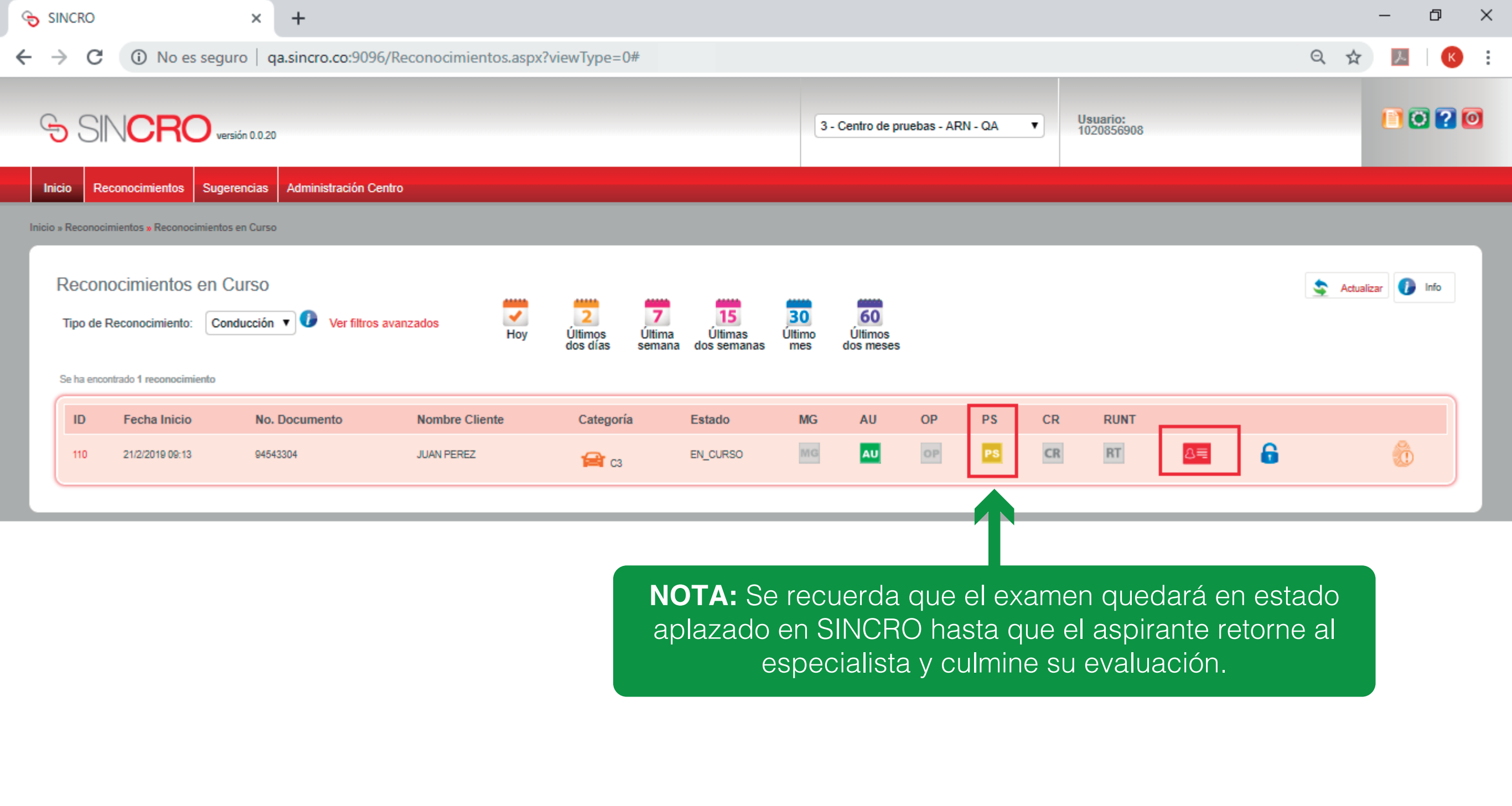

Reconocimientos en Curso

Actualizar Info

Tipo de Reconocimiento: **Conducción** Ver filtros avanzados

- Hoy
- Últimos dos días
- Última semana
- Últimas dos semanas
- Último mes
- Últimos dos meses

Se ha encontrado 1 reconocimiento

ID	Fecha Inicio	No. Documento	Nombre Cliente	Categoría	Estado	MG	AU	OP	PS	CR	RUNT		
110	21/2/2019 09:13	94543304	JUAN PEREZ	C3	EN_CURSO	MG	AU	OP	PS	CR	RT		

NOTA: Se recuerda que el examen quedará en estado aplazado en SINCRO hasta que el aspirante retorne al especialista y culmine su evaluación.

FINALIZAR HISTORIA CLINICA POR ESPECIALISTA- PISCOLOGÍA



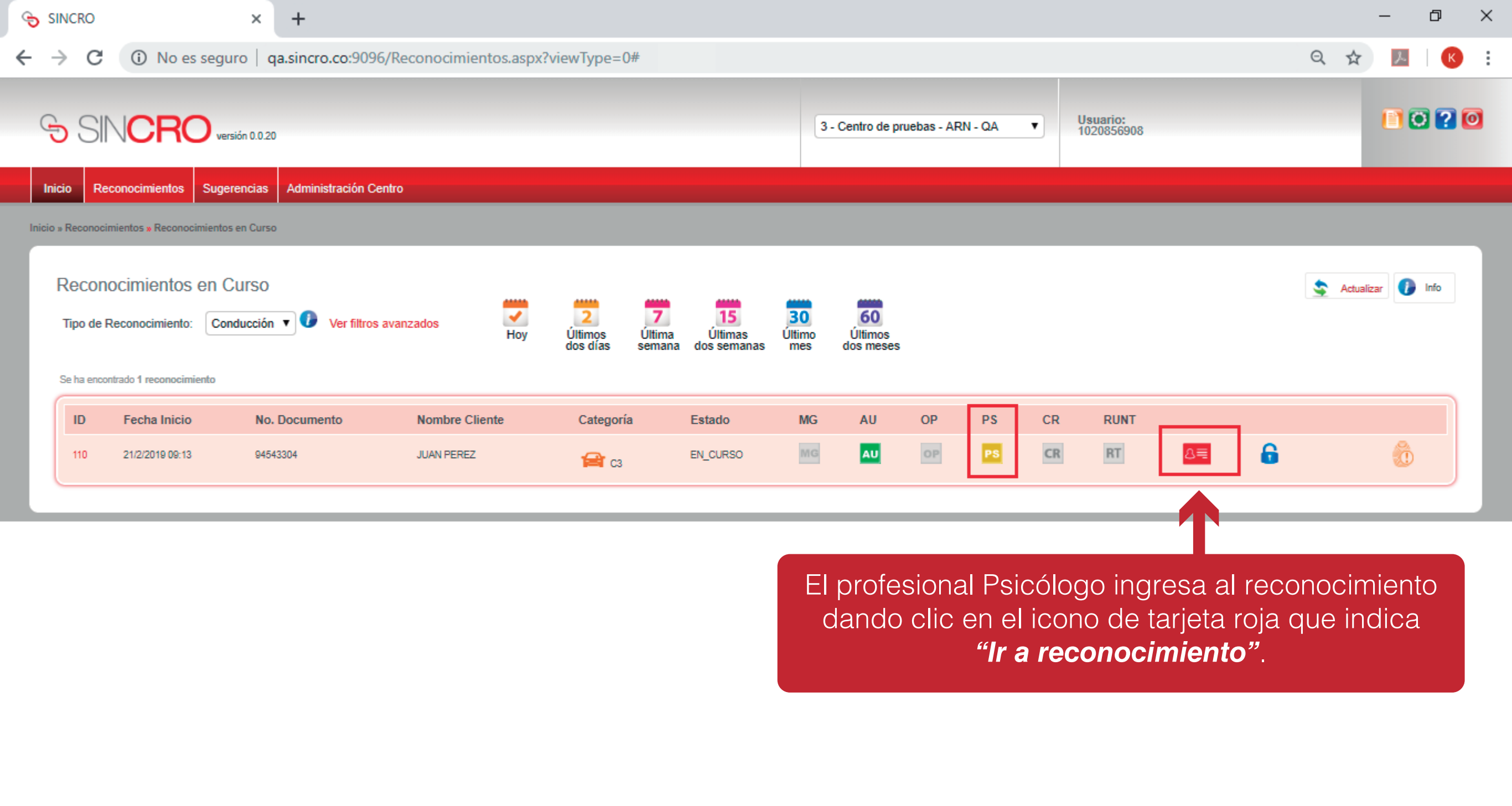

N° de Reconocimiento 110



94543304
JUAN PEREZ
33 años

C3 Primera Vez

Fecha Comienzo Reconocimiento:
21/02/2019

👤 Foto, Firma y Huella

PS Psicología

📊 Panel de Control

🏠 Ir a Reconocimientos en Curso

📘 Info y Leyenda

Historia Clínica - Psicología

Establezca el estado "Completada" o "Aplazada" y pulse Guardar. **Guardar**

Estado **Aplazada**

Impresión Diagnóstica

Evaluación Psicológica **Exploración Motriz** Remisión a Especialista

Periférico: (Equipos soportados)

Si

Cargar desde periférico

Atención Concentrada

Tiempo promedio de respuestas* 145

Número de errores* 4

Interpretación del puntaje* Alto Medio Bajo

Observaciones* Sin dificultad evidente

Se debe ingresar al reconocimiento y validar las huellas tanto del aspirante como del especialista. Es de anotar que, si el especialista debe realizar algún ajuste a la historia clínica debido a la remisión del especialista o a causa de otro hallazgo, podrá efectuar los ajustes requeridos en las diferentes pestañas de la historia clínica.



N° de Reconocimiento 110



94543304
JUAN PEREZ
33 años

C3 Primera Vez

Fecha Comienzo Reconocimiento:
21/02/2019

Foto, Firma y Huella

PS Psicología

Panel de Control

Ir a Reconocimientos en Curso

Info y Leyenda

Historia Clínica - Psicología

Establezca el estado "Completada" o "Aplazada" y pulse Guardar. **Guardar**

Estado **Aplazada** ▾

- No Completada
- Aplazada
- Completada**

Una vez terminado el examen, el especialista deberá cambiar el examen a **"Completado"** en el ítem Estado

Candidato a 13. Candidato apto con restricciones, cumple con los criterios de aprobación según la resolución numerales del 10 al 13. Candidato no apto, no cumple con los criterios de aprobación según la resolución 0217 de 2014, anexo I, numerales del 10 al 13.

Observaciones:

Evaluación Psicológica Exploración Motriz Remisión a Especialista

Periferico: (Equipos soportados)

Si ▾ ⓘ

Atención Concentrada

Tiempo promedio de respuestas*



N° de Reconocimiento 110

94543304
JUAN PEREZ
33 años

C3 Primera Vez

Fecha Comienzo Reconocimiento:
21/02/2019

Foto, Firma y Huella



Psicología



Panel de Control



Ir a Reconocimientos en Curso



Info y Leyenda

Historia Clínica - Psicología

Establezca el estado "Completada ó
Aplazada" y pulse Guardar.

Guardar

Estado

Completada ▼

Impresión Diagnóstica ▲

- Candidato apto, cumple con los criterios de aprobación según la resolución 0217 de 2014, anexo I, numerales del 10 al 13.
- Candidato apto con restricciones, cumple con los criterios de aprobación según la resolución 0217 de 2014, anexo I, numerales del 10 al 13.
- Candidato no apto, no cumple con los criterios de aprobación según la resolución 0217 de 2014, anexo I, numerales del 10 al 13.

Observaciones:

En el ítem impresión diagnóstica se desglosan las siguientes opciones:

Evaluación Psicológica

Exploración Motriz

Remisión a Especialista

Periferico: (Equipos soportados)

Si ▼

Cargar desde periferico



Atención Concentrada

Tiempo promedio de
respuestas*

145



N° de Reconocimiento 110

94543304
JUAN PEREZ
33 años

C3 Primera Vez

Fecha Comienzo Reconocimiento:
21/02/2019

Foto, Firma y Huella

Psicología

Panel de Control

Ir a Reconocimientos en Curso

Info y Leyenda

Historia Clínica - Psicología

Establezca el estado "Completada ó Aplazada" y pulse Guardar. [Guardar](#)Estado

Impresión Diagnóstica ▲

- Candidato apto, cumple con los criterios de aprobación según la resolución 0217 de 2014, anexo I, numerales del 10 al 13.
- Candidato apto con restricciones, cumple con los criterios de aprobación según la resolución 0217 de 2014, anexo I, numerales del 10 al 13.
- Candidato no apto, no cumple con los criterios de aprobación según la resolución 0217 de 2014, anexo I, numerales del 10 al 13.

Observaciones:

• **Candidato apto**, cumple con los criterios de aprobación según la resolución 0217 de 2014, anexo I, numerales 1.1 al

[Evaluación Psicológica](#)[Exploración Motriz](#)[Remisión a Especialista](#)

Periferico: (Equipos soportados)

[Cargar desde periferico](#)

Atención Concentrada

Tiempo promedio de respuestas*

N° de Reconocimiento 110

94543304
JUAN PEREZ
33 años

C3 Primera Vez

Fecha Comienzo Reconocimiento:
21/02/2019

Foto, Firma y Huella

Psicología

Panel de Control

Ir a Reconocimientos en Curso

Info y Leyenda

Historia Clínica - Psicología

Establezca el estado "Completada" ó "Aplazada" y pulse Guardar.

Guardar

Estado

Impresión Diagnóstica ▲

- Candidato apto, cumple con los criterios de aprobación según la resolución 0217 de 2014, anexo I, numerales del 10 al 13.
- Candidato apto con restricciones, cumple con los criterios de aprobación según la resolución 0217 de 2014, anexo I, numerales del 10 al 13.**
- Candidato no apto, no cumple con los criterios de aprobación según la resolución 0217 de 2014, anexo I, numerales del 10 al 13.

Observaciones:

Evaluación Psicológica

Exploración Motriz

Remisión a Especialista

Periferico: (Equipos soportados)

Cargar desde periferico



Atención Concentrada

Tiempo promedio de respuestas*

• **Candidato apto con restricción**, cumple con los criterios de aprobación según la resolución 0217 de 2014, anexo I, numerales del 10 al 13.

N° de Reconocimiento 110



94543304
JUAN PEREZ
33 años

C3 Primera Vez

Fecha Comienzo Reconocimiento:
21/02/2019

Foto, Firma y Huella

PS Psicología

Panel de Control

Ir a Reconocimientos en Curso

Info y Leyenda

Historia Clínica - Psicología

Establezca el estado "Completada ó Aplazada" y pulse Guardar. **Guardar**

Estado **Completada**

Impresión Diagnóstica

- Candidato apto, cumple con los criterios de aprobación según la resolución 0217 de 2014, anexo I, numerales del 10 al 13.
- Candidato apto con restricciones, cumple con los criterios de aprobación según la resolución 0217 de 2014, anexo I, numerales del 10 al 13.
- Candidato no apto, no cumple con los criterios de aprobación según la resolución 0217 de 2014, anexo I, numerales del 10 al 13.**

Observaciones:

• **Candidato no apto**, no cumple con los criterios de aprobación según la resolución 0217 de 2014, anexo I, numerales del 10 al 13.

Evaluación Psicológica Exploración Motriz Remisión a Especialista

Periferico: (Equipos soportados)

Si

Cargar desde periferico

Atención Concentrada

Tiempo promedio de respuestas*

145

N° de Reconocimiento 110

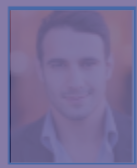

94543304
JUAN PEREZ
33 años

C3 Primera Vez

Fecha Comienzo Reconocimiento:
21/02/2019

Foto, Firma y Huella

Psicología

Panel de Control

Ir a Reconocimientos

Info y Leyenda

Historia Clínica - Psicología

Establezca el estado "Completada" o "Aplazada" y pulse Guardar. **Guardar**

Estado **Completada**

Impresión Diagnóstica

Evaluación Psicológica Exploración Motriz

Añadir Remisión a Especialista

Causa **Aplazada por otras circunstancias**

Especialista Solicitado

Editar

Borrar

SINCRO

Una vez guardada la información, no podrá ser modificada. ¿Está seguro de continuar?.

Aceptar **Cancelar**

El profesional en psicología debe dar guardar en historia clínica de psicología. Posteriormente en el sistema Sincro, se emite la pregunta “**¿Esta seguro de continuar?**” para lo cual se debe dar clic en el botón “**Aceptar**” o “**Cancelar**”, según corresponda. **NOTA:** Señor especialista recordamos que una vez se dé guardar esta información no podrá ser modificada

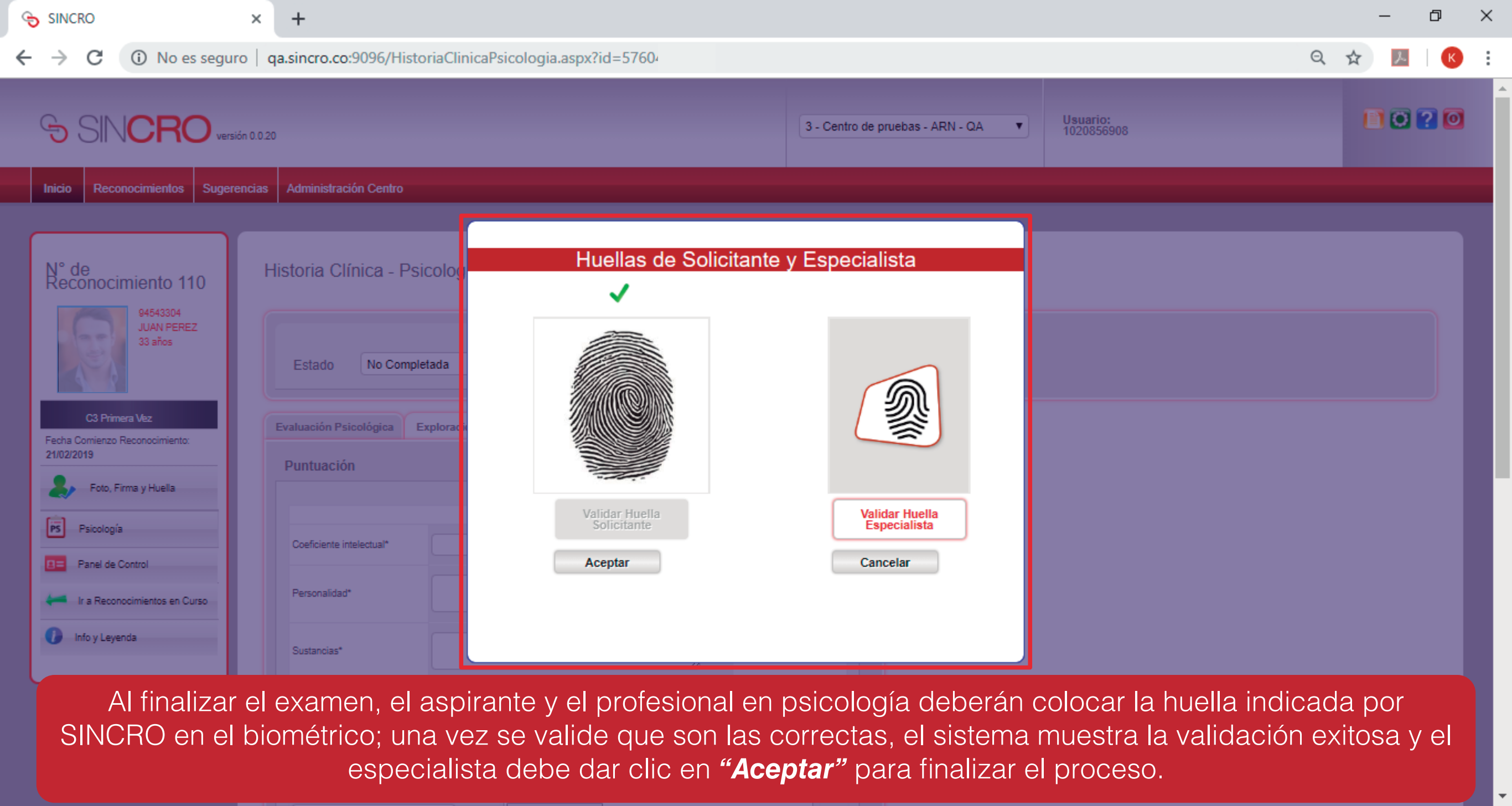

Al finalizar el examen, el aspirante y el profesional en psicología deberán colocar la huella indicada por SINCRO en el biométrico; una vez se valide que son las correctas, el sistema muestra la validación exitosa y el especialista debe dar clic en **“Aceptar”** para finalizar el proceso.

