



MANUAL PSICOLOGÍA

CONFIGURACIÓN Y FUNCIONAMIENTO AGX

Para realizar la configuración **AGX CP3** en Sincro Desktop realice los siguientes pasos:





Comprobar Dispositivos

En esta sección podrá realizar pruebas de sus dispositivos para comprobar que los tiene correctamente conectados e instalados en su equipo. También podrá exportar capturas de Foto y Firma a un fichero de imagen en su equipo, por si le resultase de utilidad.



Configuración



Ingrese a configuración en SincroDesktop

Configuración de Sincro Desktop

Version: 1.0.1.267

Equipo Psicotecnico

Perifericos

Ubicacion del examen:

Equipo de Audiometria

Puerto de comunicacion:

Rate por segundo

Perifericos

Equipo Visiometro

Puerto de comunicacion:

Bits por segundo

Perifericos

Configuración Sincro Web

Imprimir factura en impresora de tirilla

Guardar

Ingrese los parámetros de configuración del equipo psicotécnico.

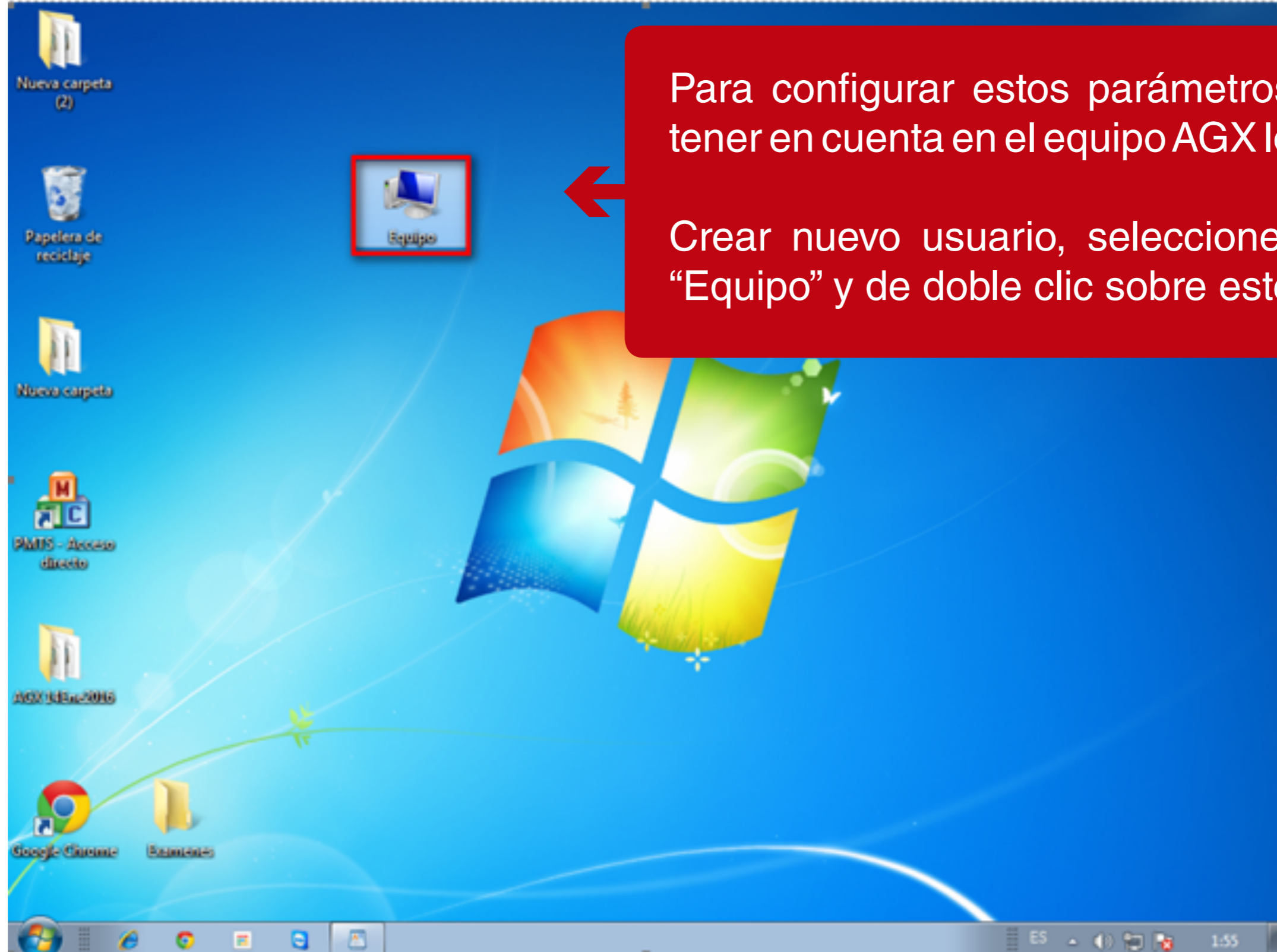

Para configurar estos parámetros, se debe tener en cuenta en el equipo AGX lo siguiente:

Crear nuevo usuario, seleccione la opción "Equipo" y de doble clic sobre este.

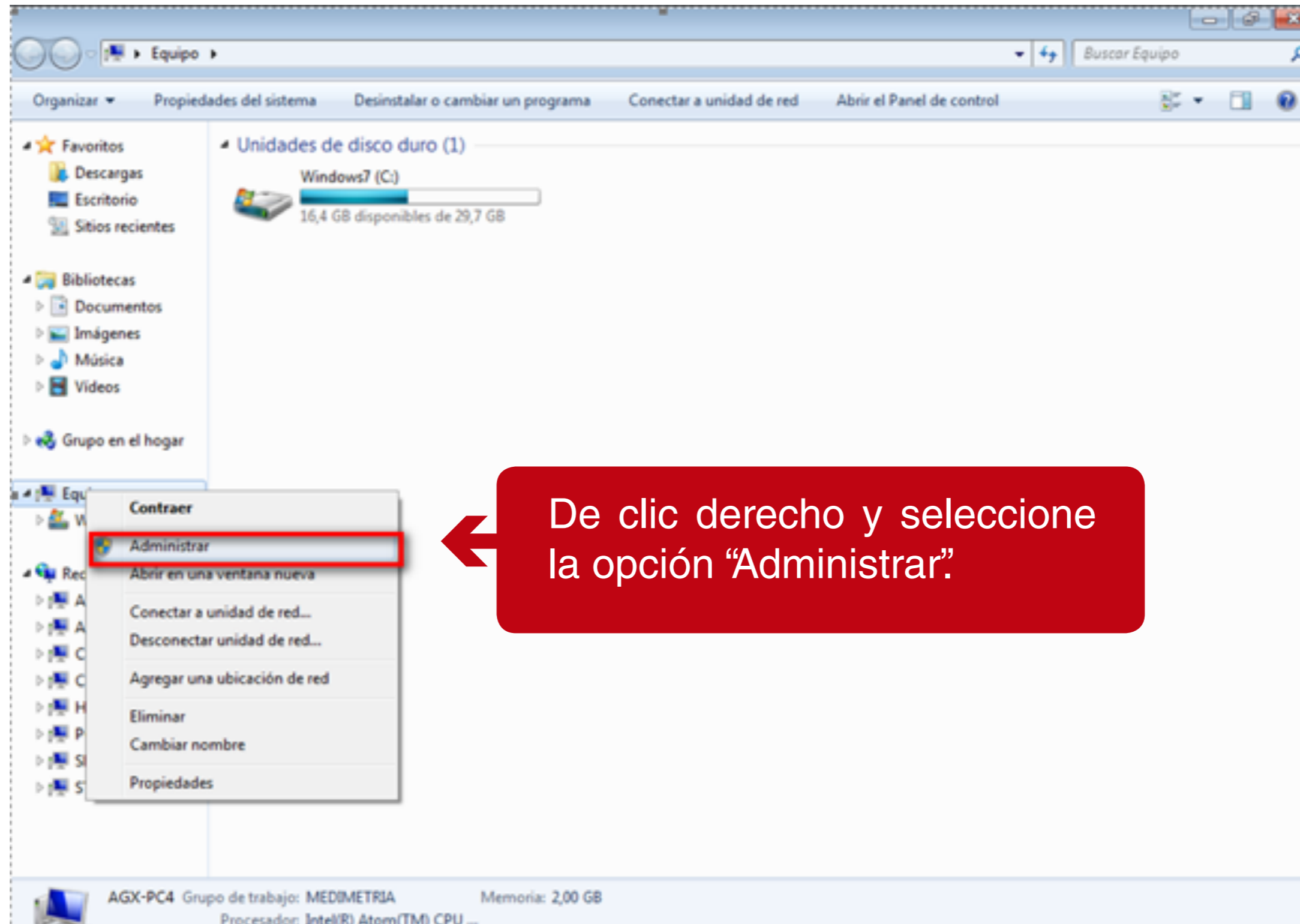

De clic derecho y seleccione la opción "Administrar".

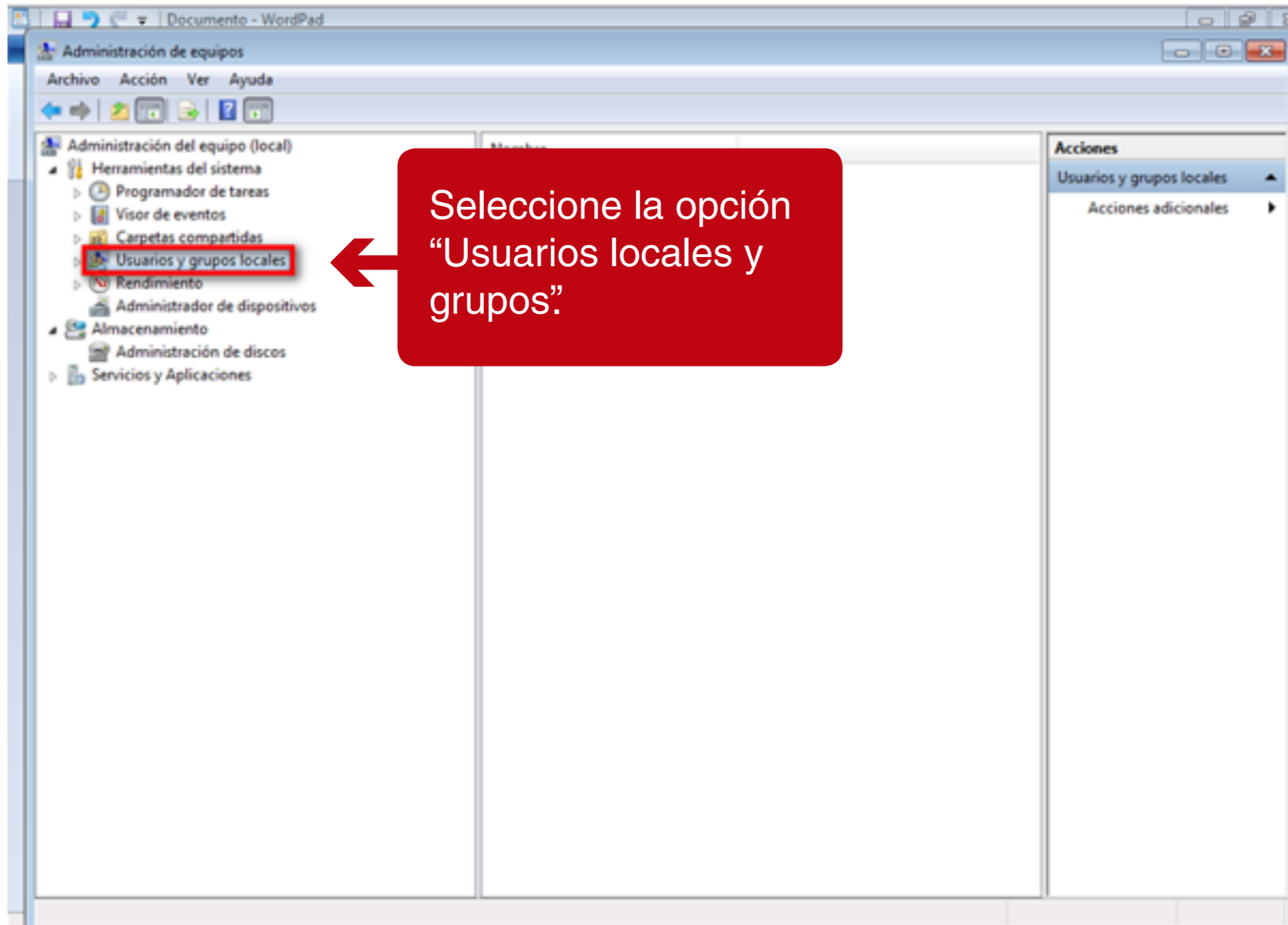

Seleccione la opción "Usuarios locales y grupos"

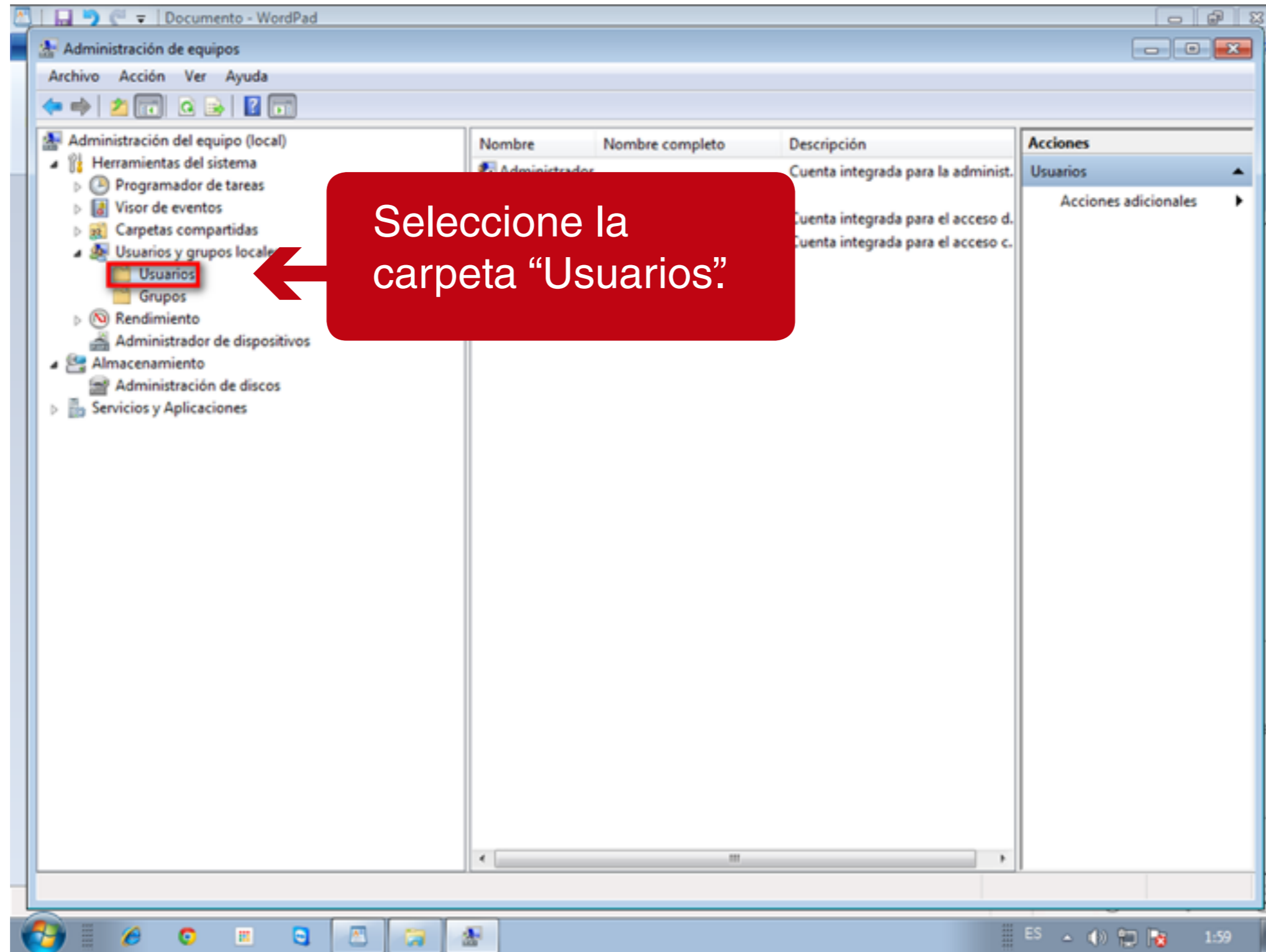

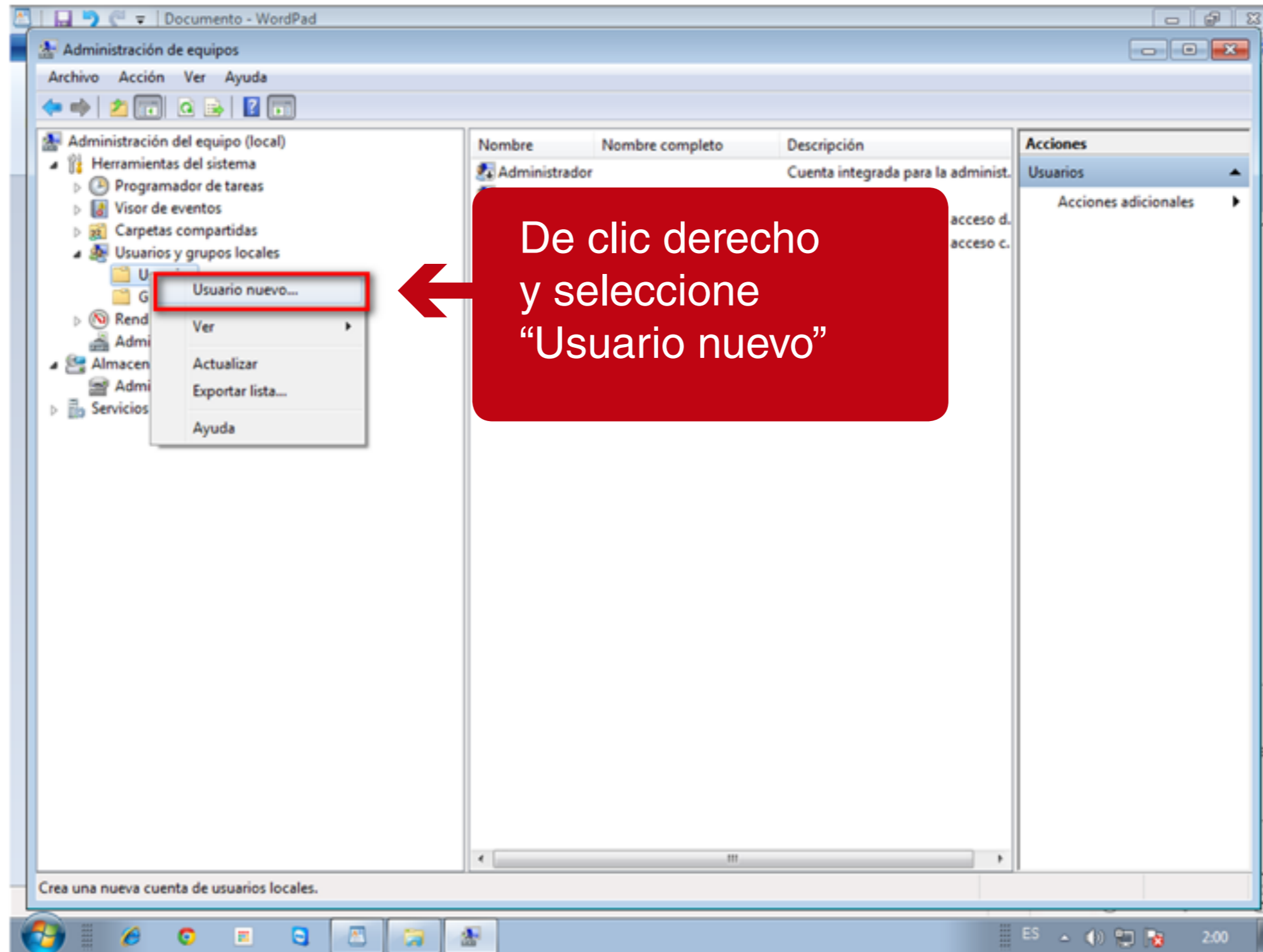

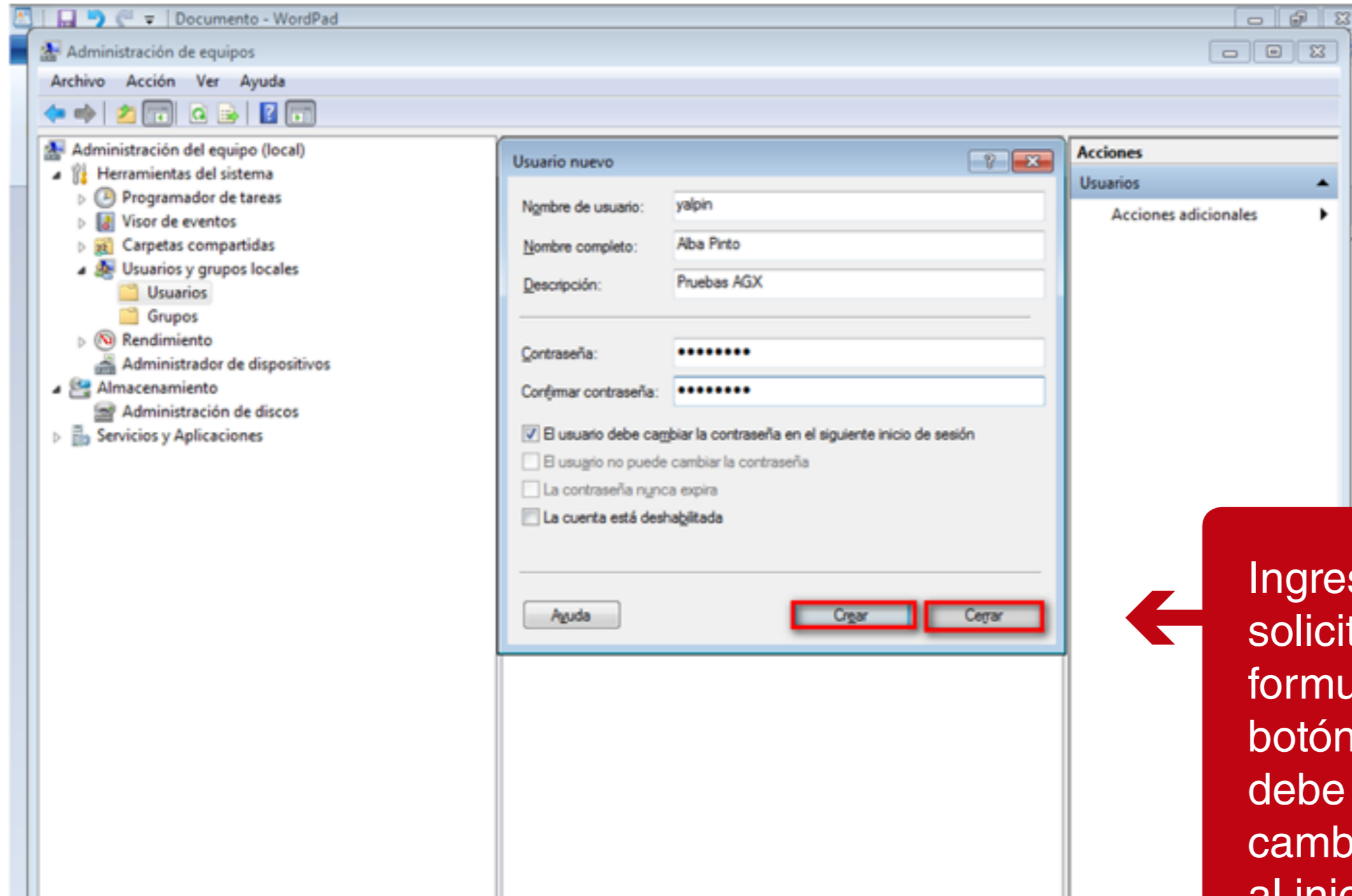

Ingrese los datos solicitados en el formulario y de clic en el botón "Crear" y "Cerrar", debe quitar el check de cambio de contraseña al iniciar sesión.

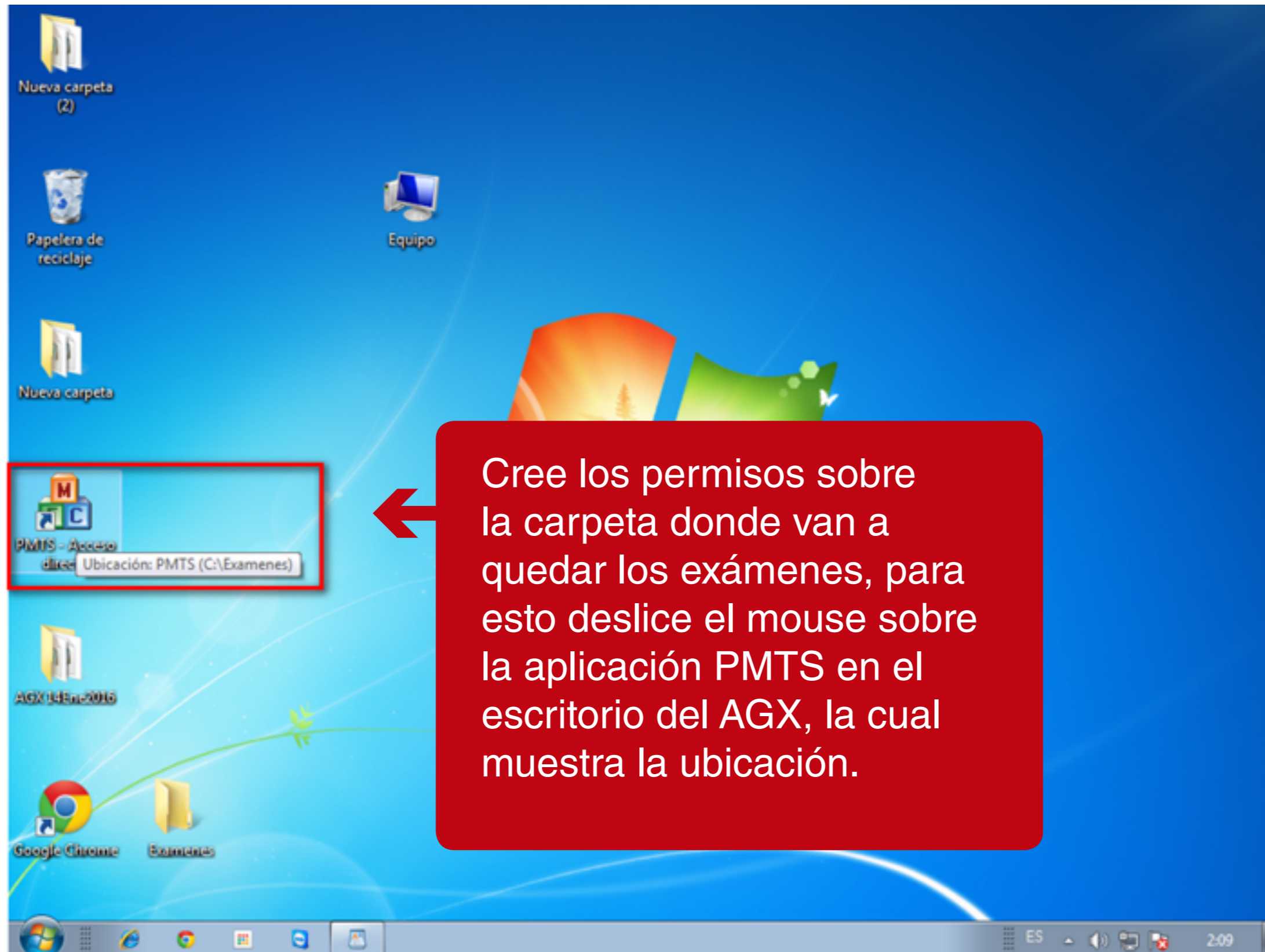

Cree los permisos sobre la carpeta donde van a quedar los exámenes, para esto deslice el mouse sobre la aplicación PMTS en el escritorio del AGX, la cual muestra la ubicación.

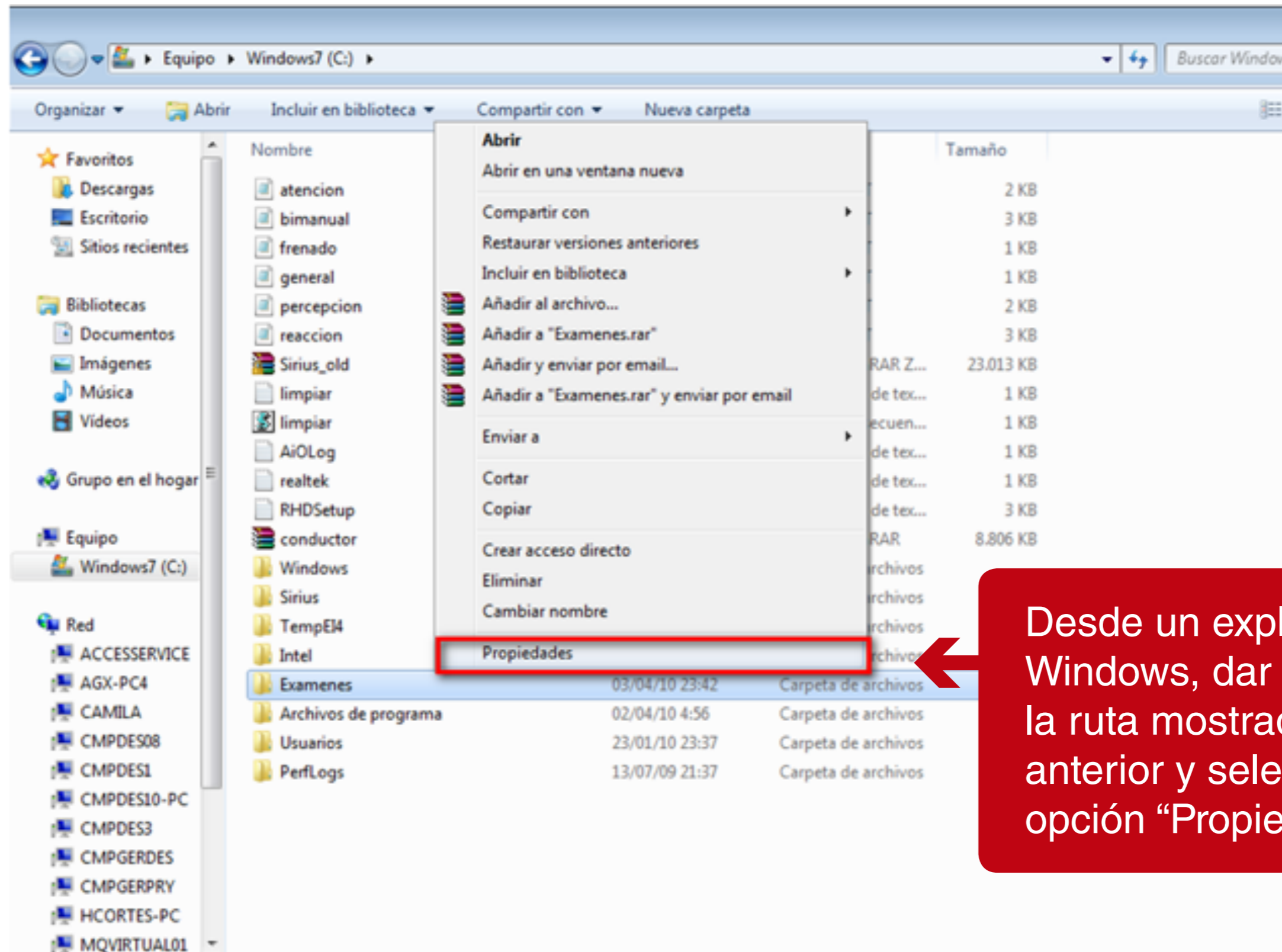

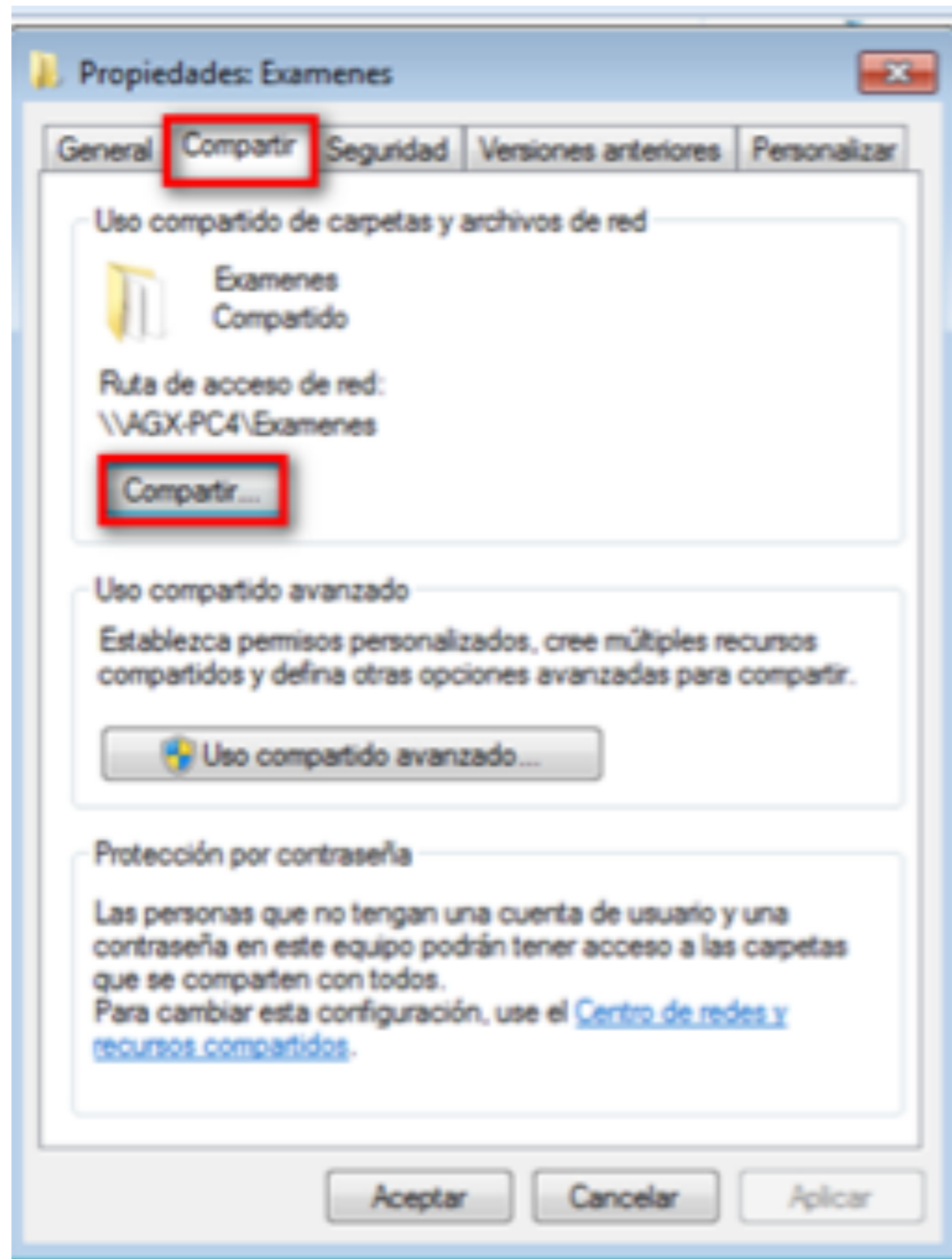

De la ventana que se muestra ingrese a la pestaña "Compartir" y seleccione la opción "Compartir".

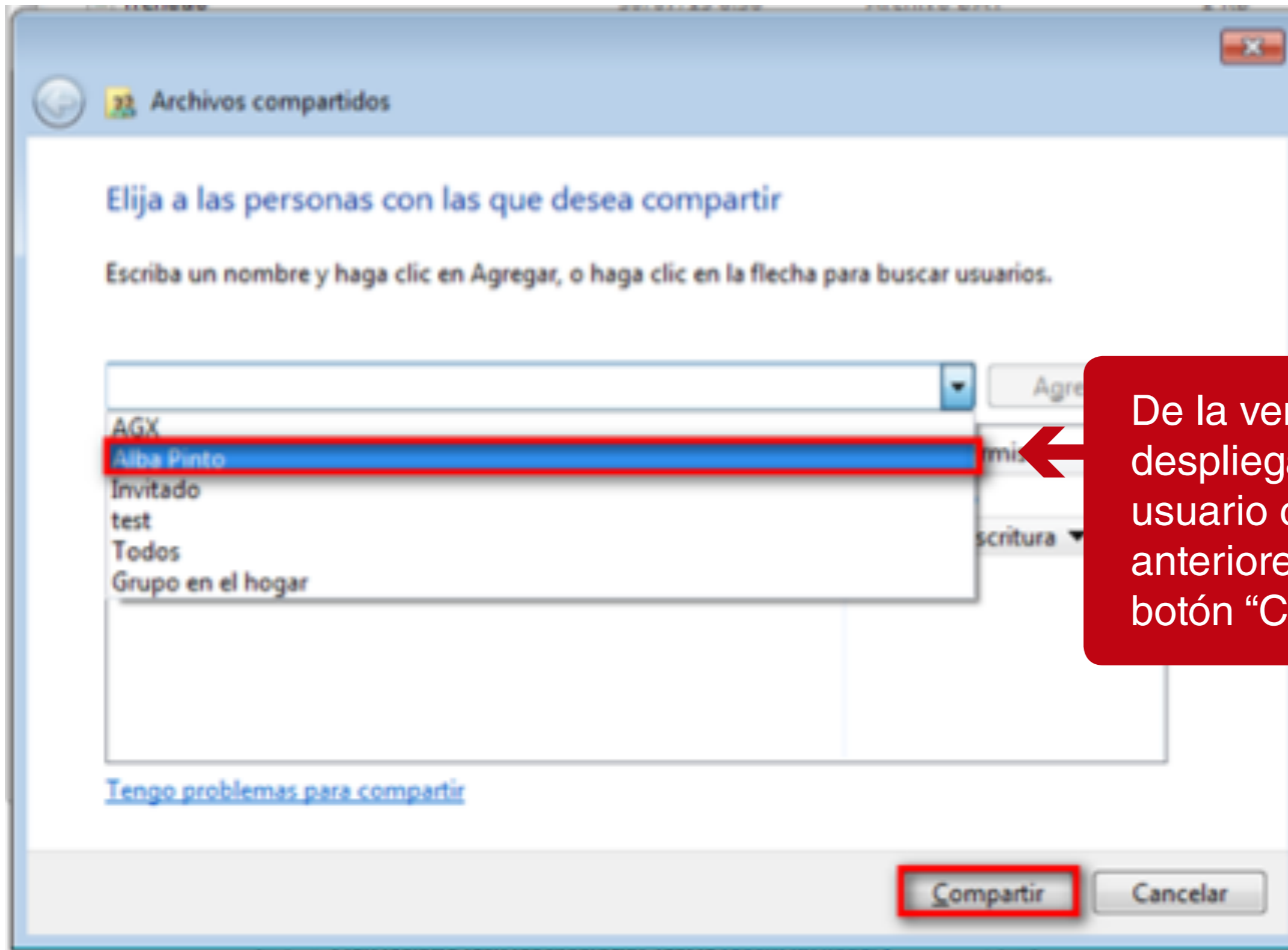

De la ventana que se despliega seleccione el usuario creado en pasos anteriores y de clic en el botón "Compartir".

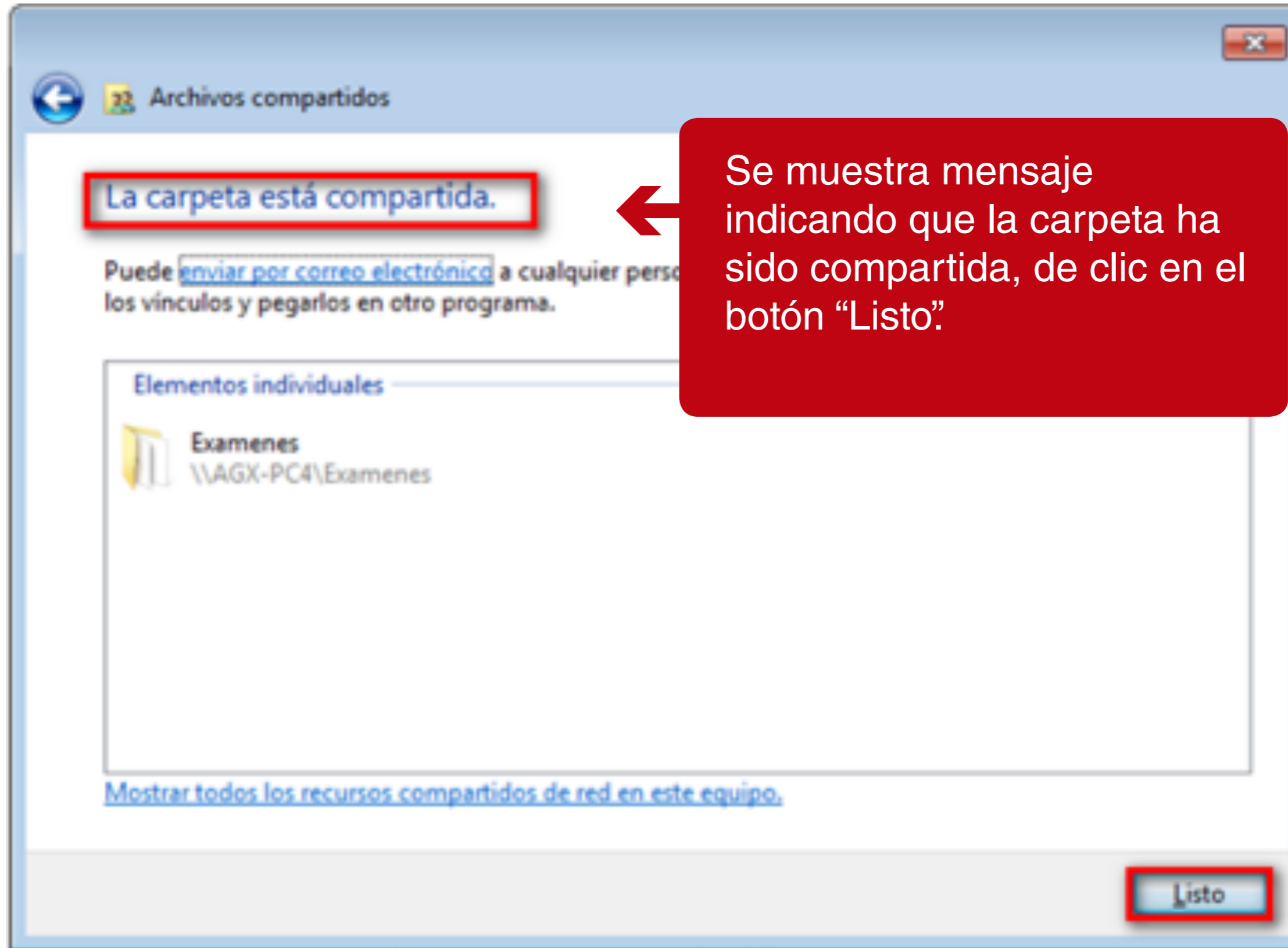

La carpeta está compartida.

Puede [enviar por correo electrónico](#) a cualquier persona los vínculos y pegarlos en otro programa.

Elementos individuales

Exámenes
\\AGX-PC4\Exámenes

[Mostrar todos los recursos compartidos de red en este equipo.](#)

Listo

Se muestra mensaje indicando que la carpeta ha sido compartida, de clic en el botón "Listo".

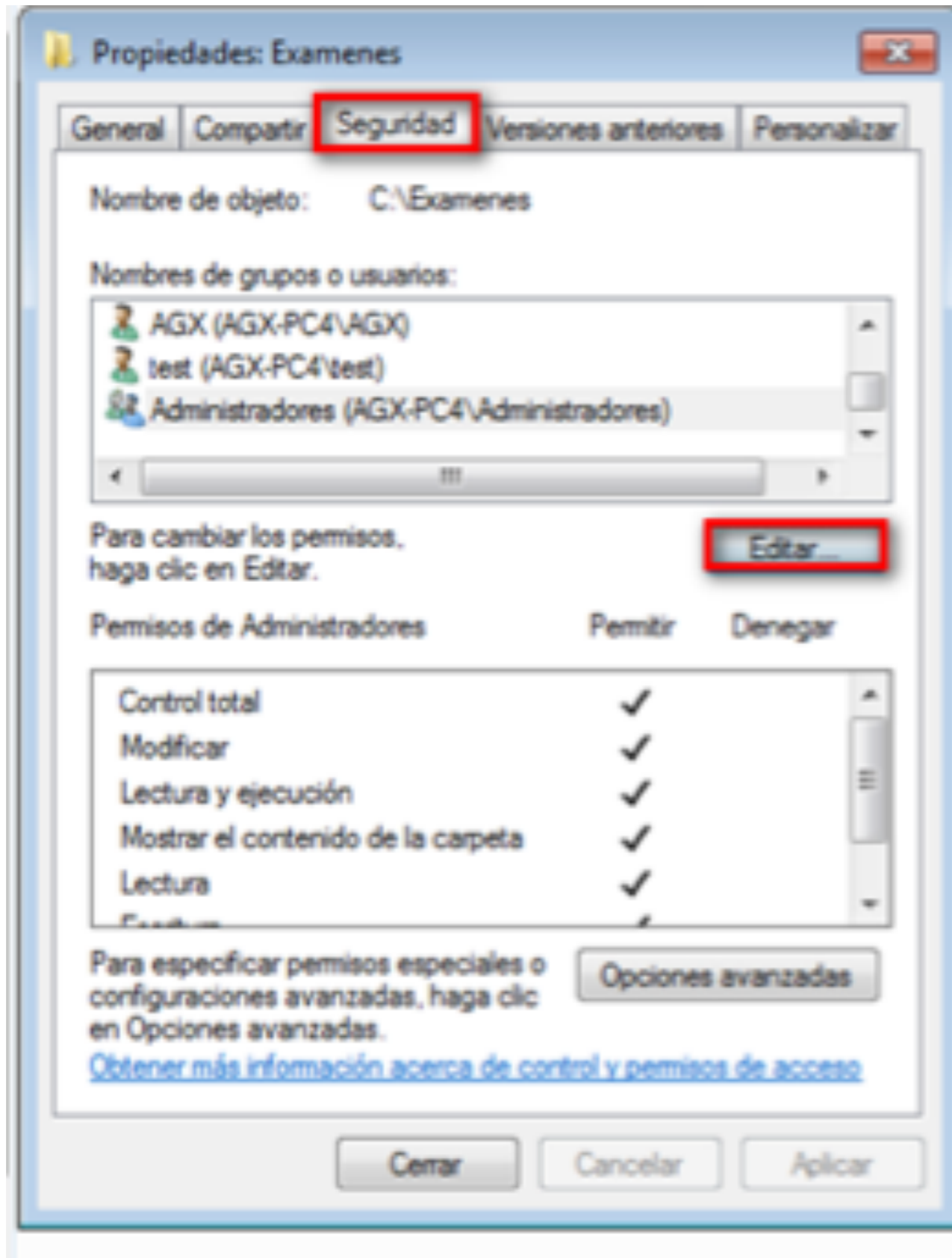

En la ventana de "Propiedades" seleccione la pestaña "Seguridad" y de clic en el botón "Editar".

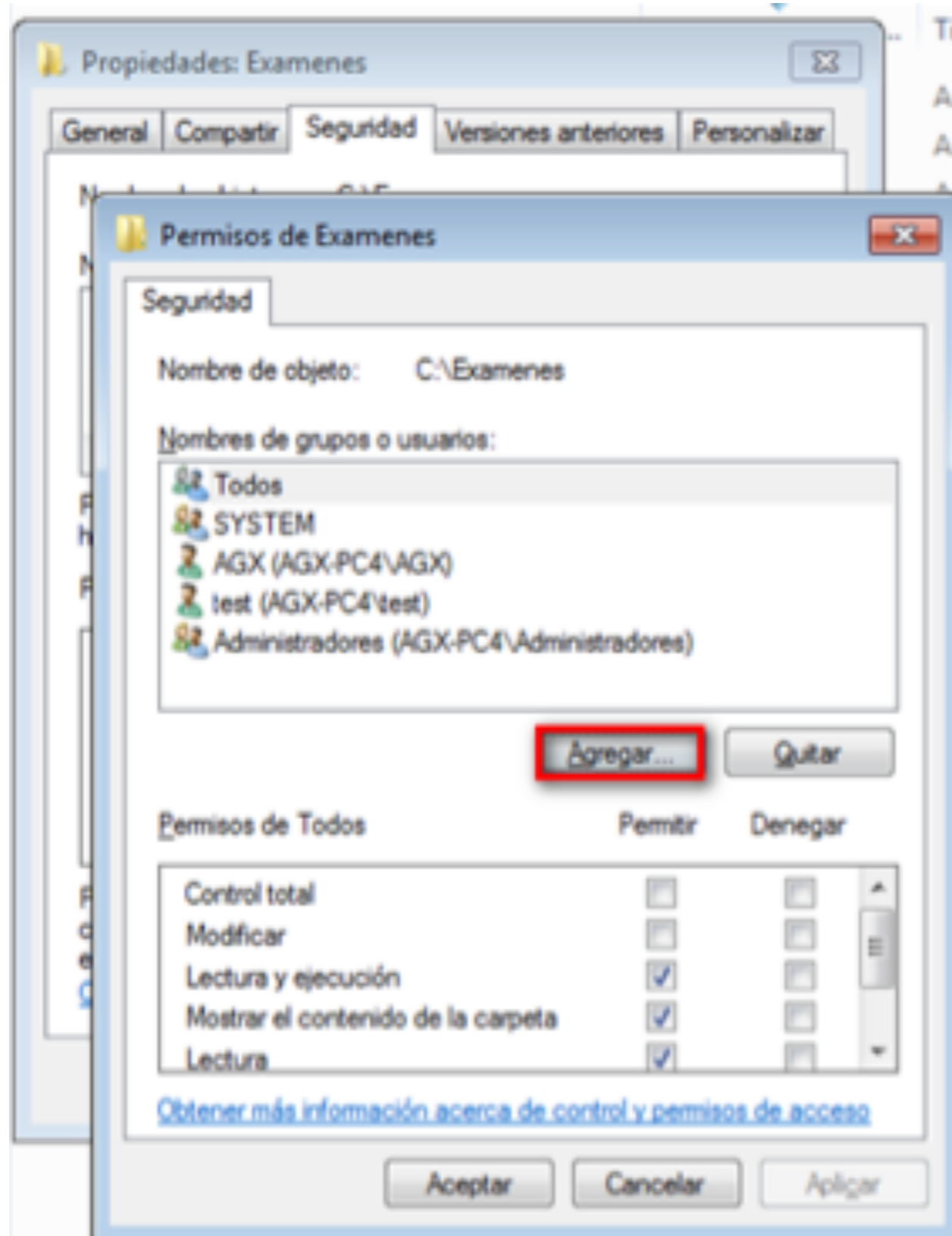

De la ventana que se muestra de clic en el botón "Agregar".

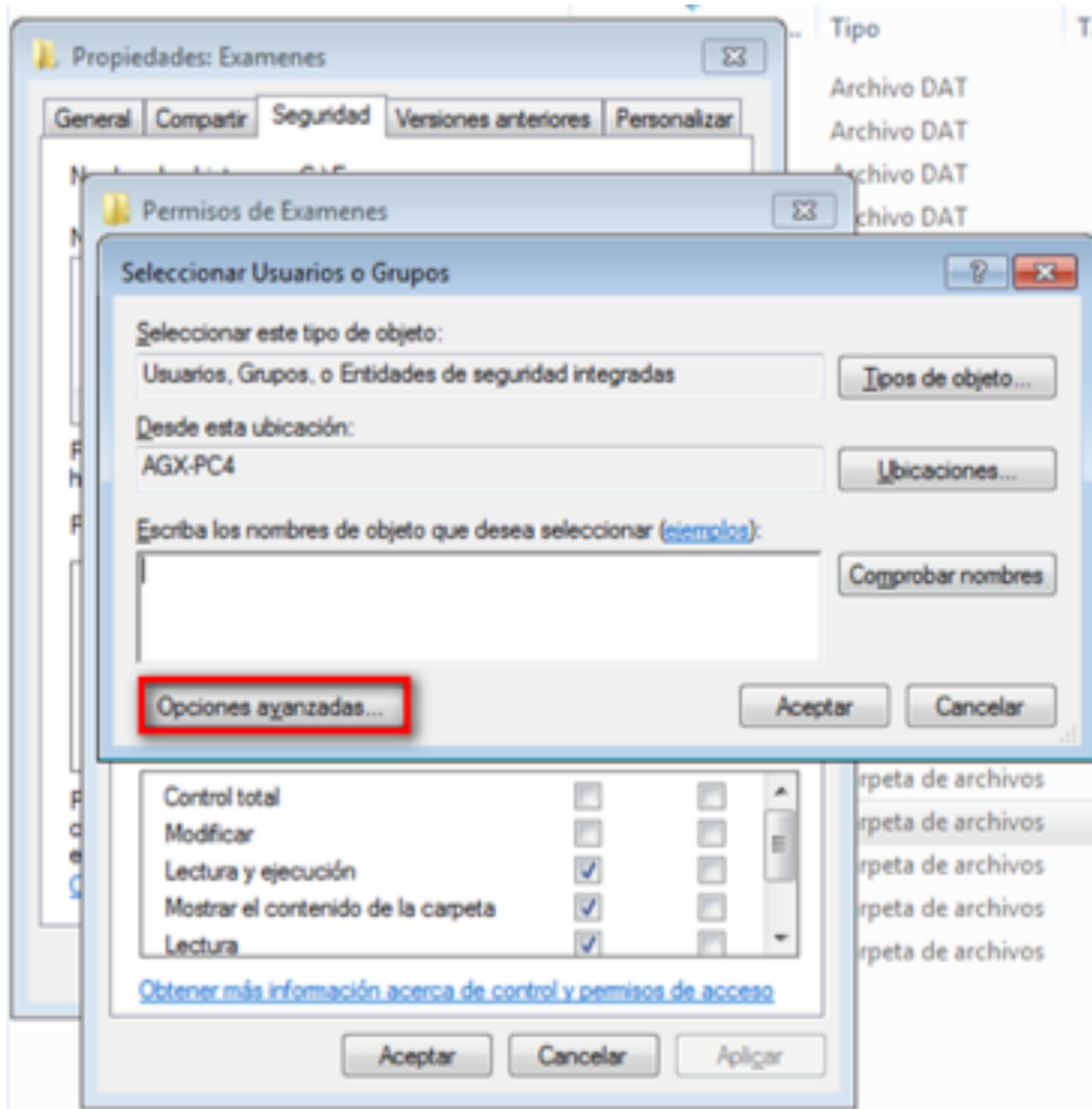

De la ventana que se muestra de clic en el botón "Opciones avanzadas".

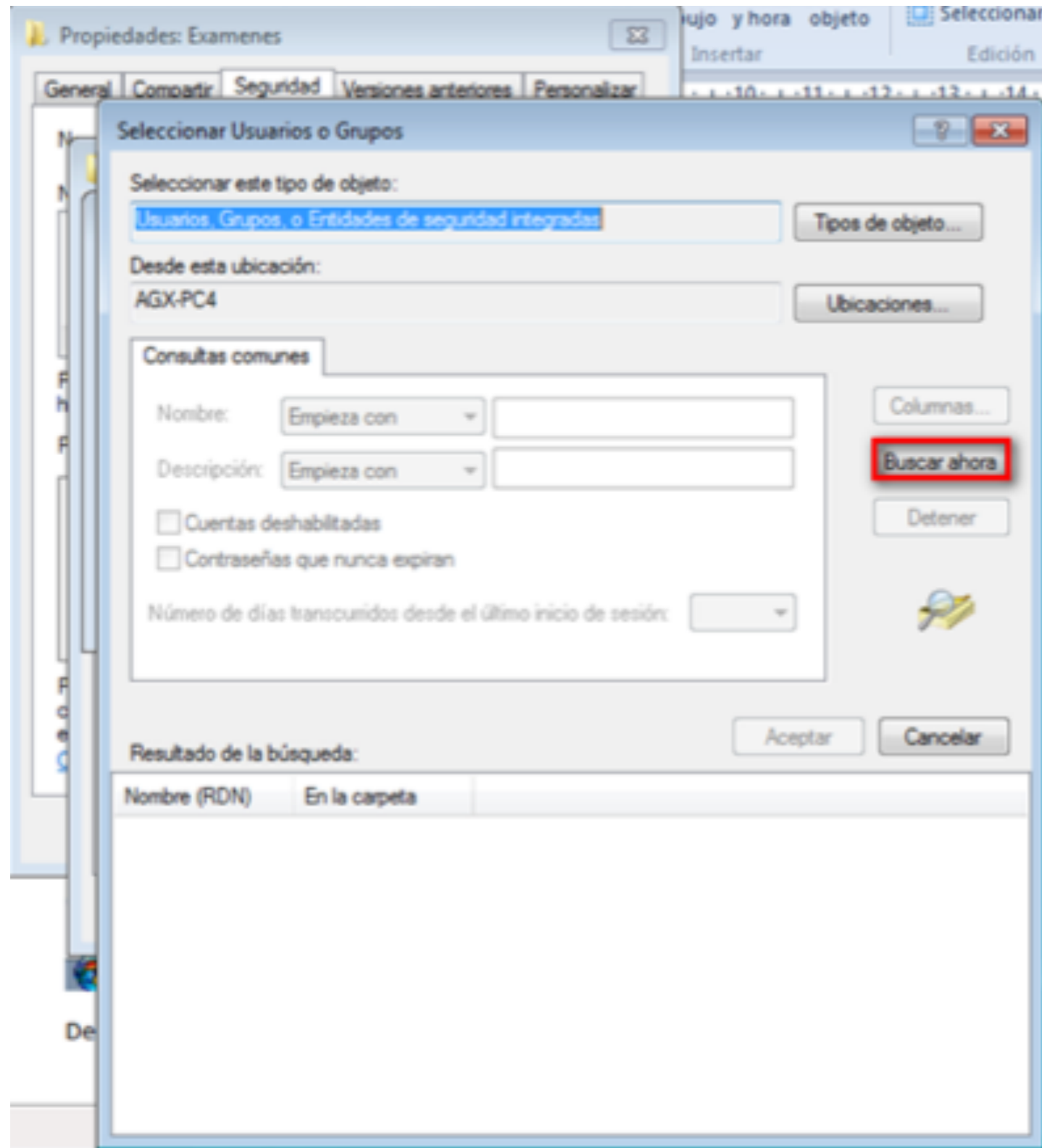

De la ventana que se muestra de clic en el botón "Buscar ahora".

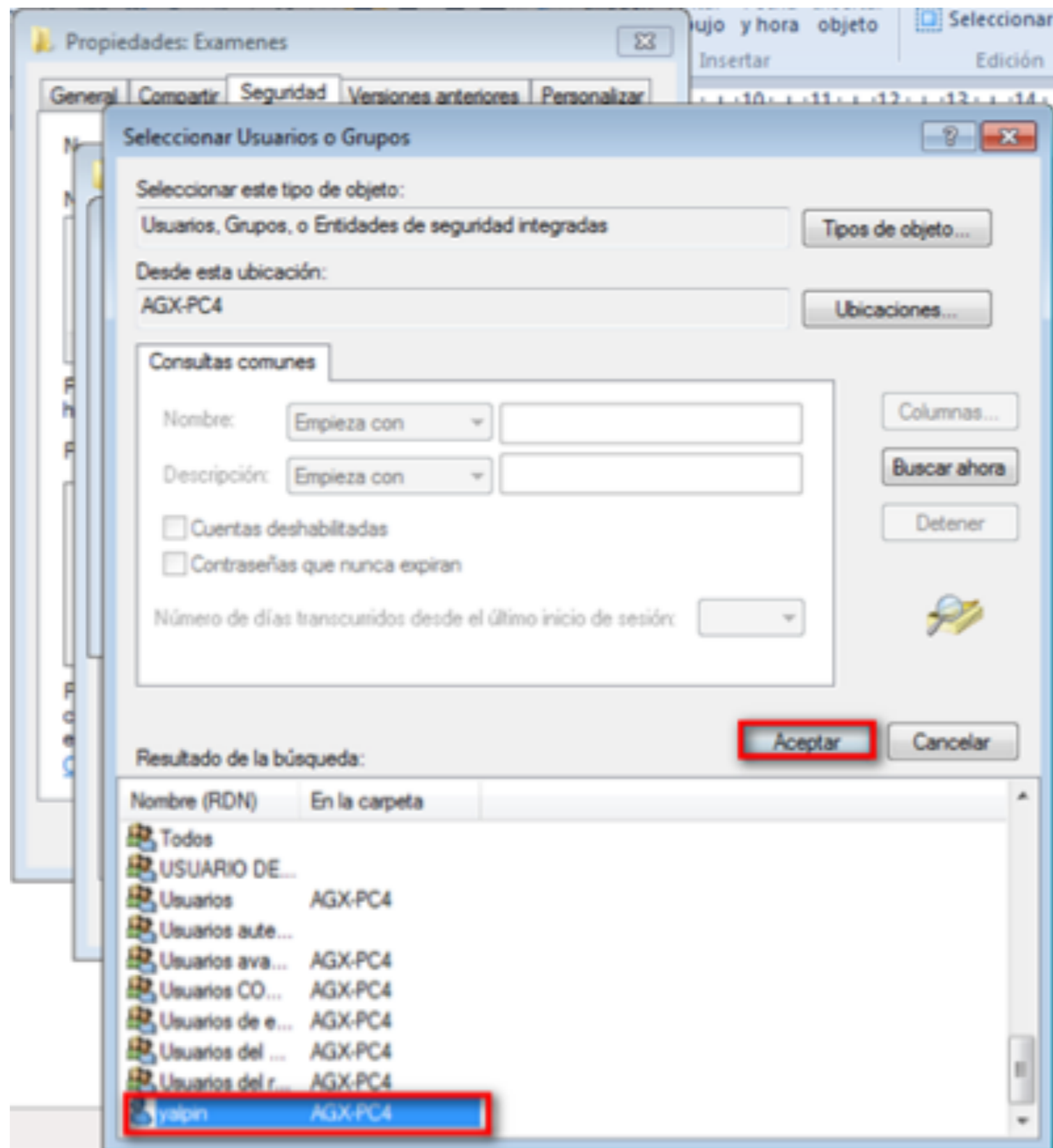

Se despliega una lista de usuarios, seleccione el que creo en los pasos anteriores y de clic en el botón "Aceptar".

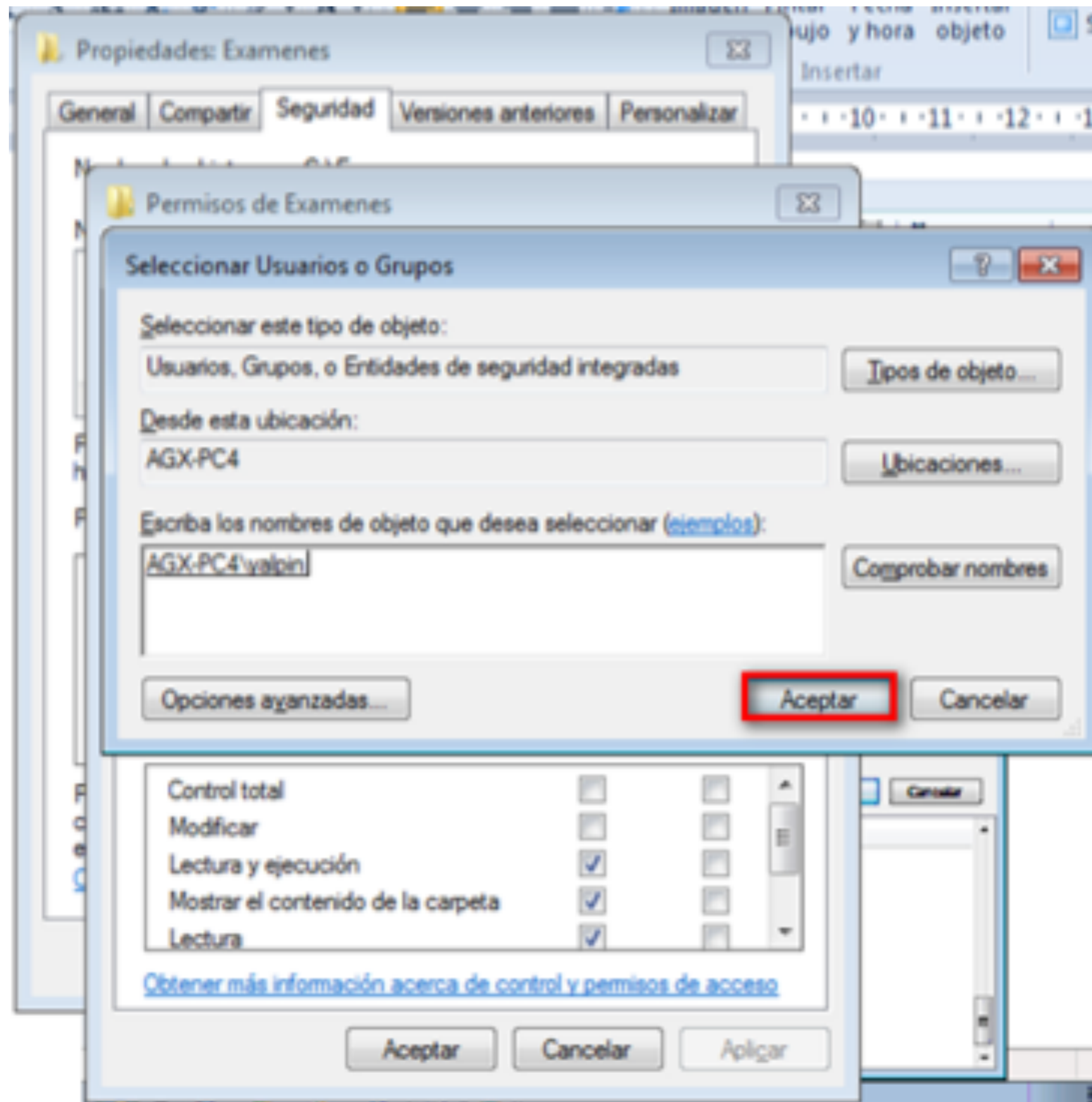

En la ventana que se muestra seleccione el usuario y los permisos, luego de clic en el botón "Aceptar".

```
C:\Windows\system32\CMD.exe
Microsoft Windows [Versión 6.3.9600]
(c) 2013 Microsoft Corporation. Todos los derechos reservados.
C:\Users\Usuario>START \\192.68.10.172
El sistema no puede encontrar el archivo \\1
C:\Users\Usuario>START \\10.0.0.13
C:\Users\Usuario>
```

Desde el equipo del psicólogo, ingrese a una ventana de comandos y allí digite el comando "START \\[IP_AGX]", en donde [IP_AGX] es la dirección IP del equipo AGX.

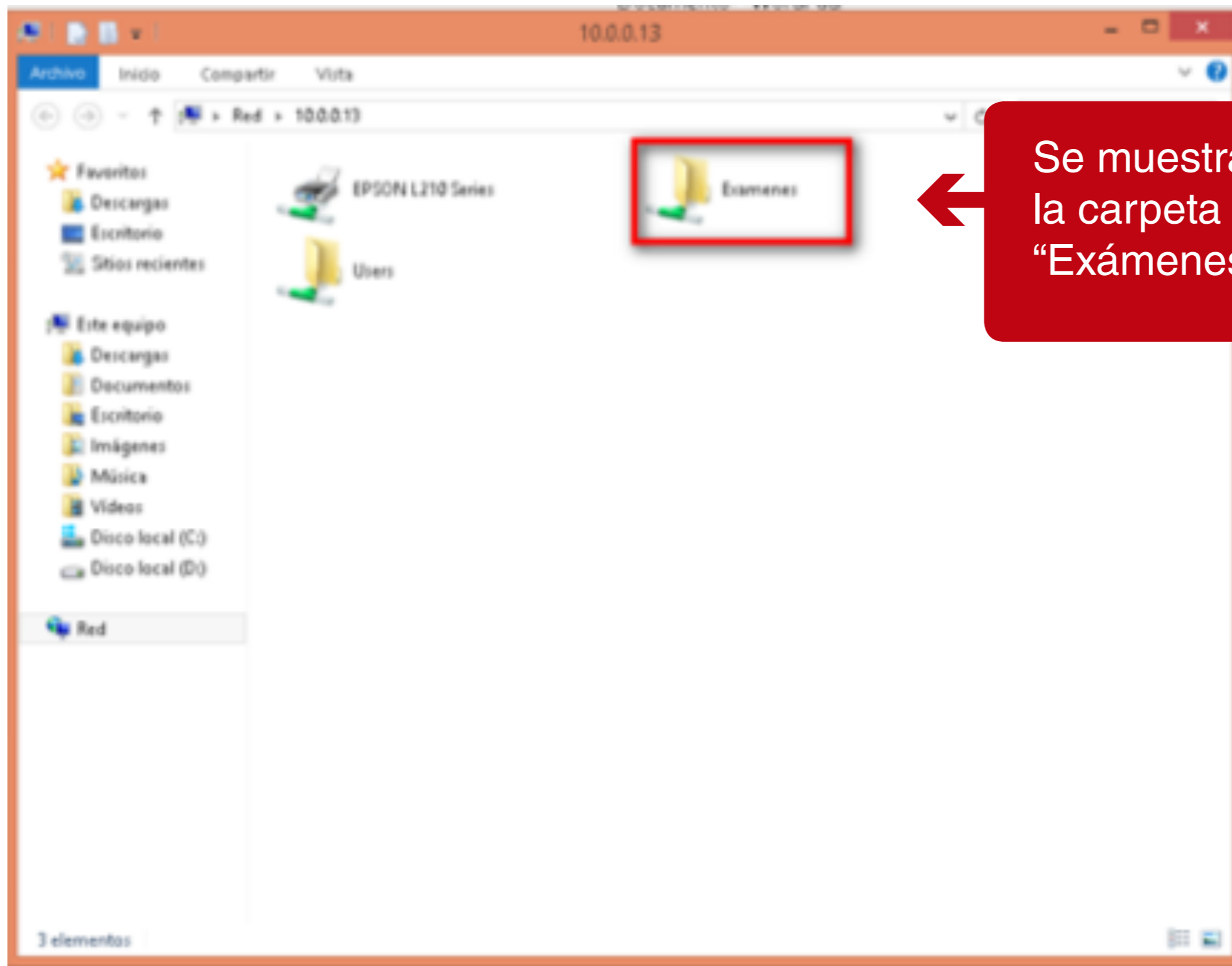

Se muestra ventana con la carpeta compartida "Exámenes".

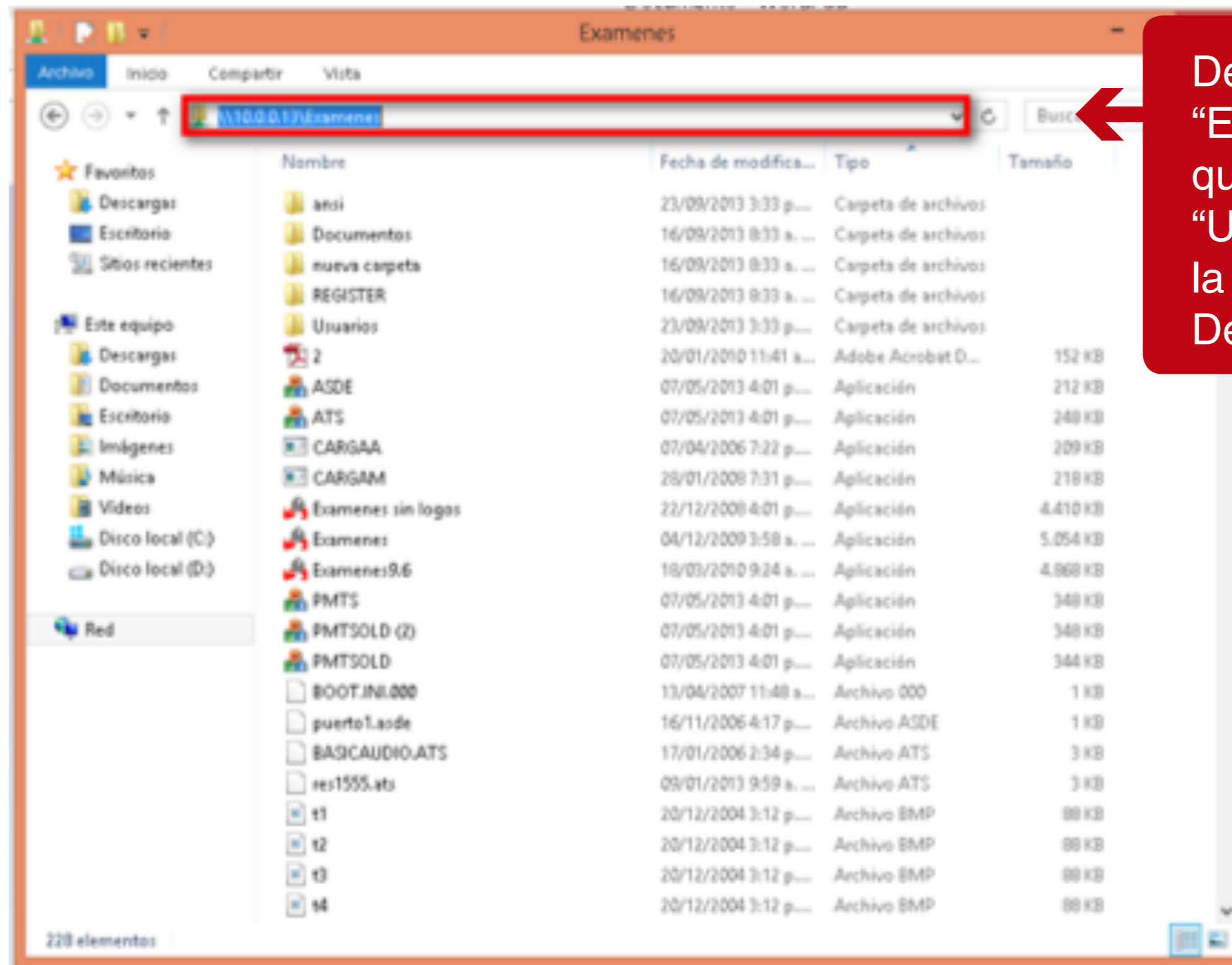

De doble clic sobre la carpeta "Exámenes". Copie la ruta que se visualiza en el campo "Ubicación del examen" en la configuración de Sincro Desktop.

Sincro Desktop

Configuración de Sincro Desktop

Version: Desarrollo

Equipo Psicotecnico

Perifericos: AGX CP3

Ubicacion del examen: \\LONDONO\Exámenes

Usuario de Red: test

Contraseña de Red: [oculto]

Agregar Ubicación +

Ruta	Usuario	Contraseña	Acción
------	---------	------------	--------

Equipo de Audiometría

Perifericos: [vacío]

Equipo Visiometro

Puerto de comunicaciones: [vacío]

Bits por segundo: 0

Perifericos: [vacío]

Equipo de Firma

Pad: Wacom

Configuración Sincro

Imprimir factura en impresora de tirilla

URL: https://crc.sincro.co:9090

Certif: D:\Gd\Sicov1Agent\Ftr\418-AGX\

Guardar

Seleccione el periférico AGX CP3 e ingrese la “Ubicación del examen,” “Usuario de Red” y “Contraseña de Red”

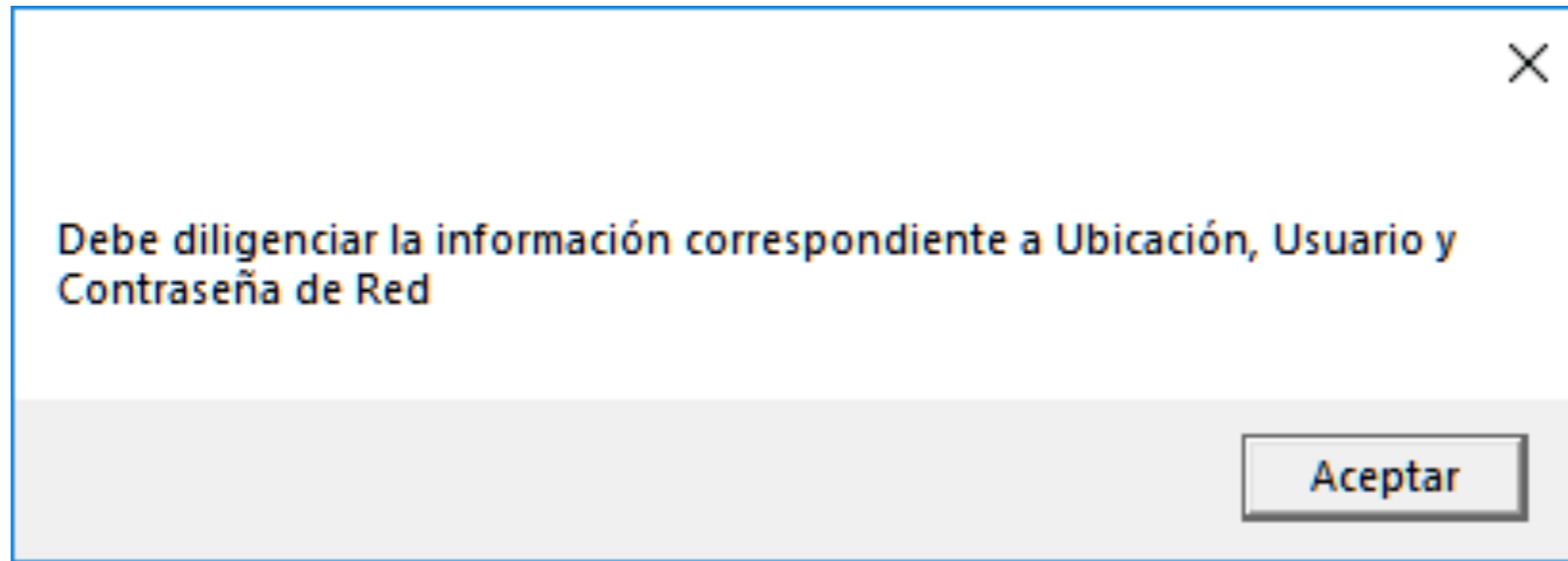

Si no se diligencian los datos se muestra mensaje informando que no se puede agregar.

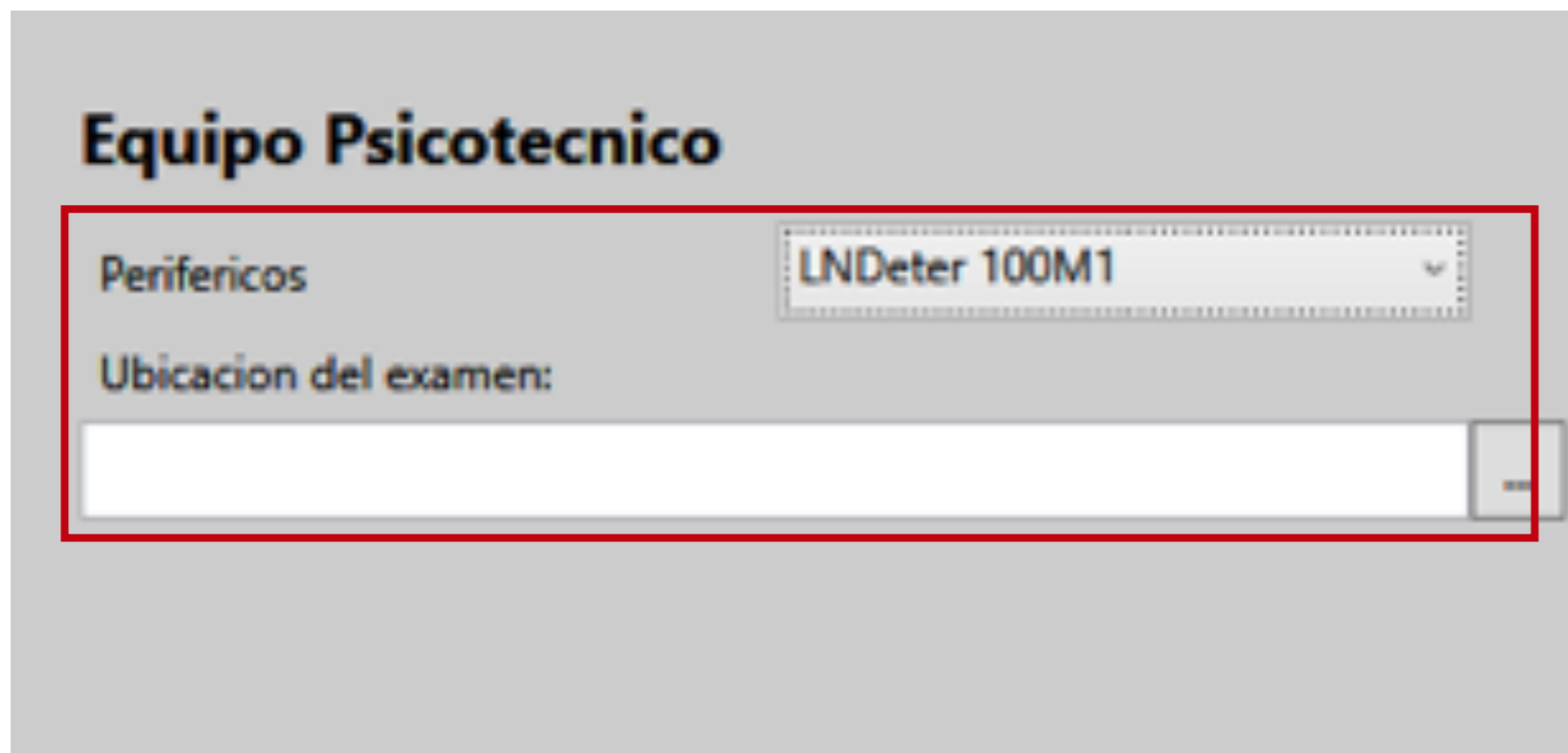

Si el periférico seleccionado es diferente a "AGX CP3", no se mostrarán habilitados ni el botón ni la grilla.

Equipo Psicotecnico

Perifericos

AGX CP3

Ubicacion del examen:

Usuario de Red:



Contraseña de Red:

Agregar Ubicación



Ruta	Usuario	Contraseña	Acción
\\LONDONO\Exámenes	test	1234567!	

Al diligenciar los datos dar clic en el botón "Agregar Ubicación +"

Ruta	Usuario	Contraseña	Acción
\\192.168.10.4\Instaladores\	test	1234567!	
\\LONDONO\Exámenes	test	1234567!	
\\pc-prueba\Exámenes	prueba	123	

Eliminar

También se pueden eliminar las ubicaciones de Red. Dar clic en la acción Eliminar de la grilla.

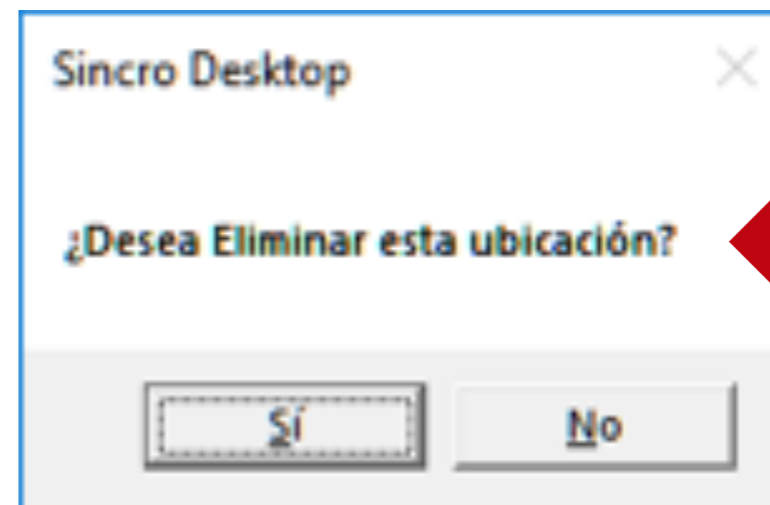

Aparecerá un mensaje de confirmación de eliminar esta ubicación.

Configuración de Sincro Desktop

Version: Desarrollo

Equipo Psicotecnico

Perifericos

AGX CP3

Ubicacion del examen:

Usuario de Red:

Contraseña de Red:

Equipo de Audiometría

Perifericos

Equipo Visiometro

Puerto de comunicaciones

Bits por segundo

Ruta	Us
\\192.168.10.4\Instaladores\	test
\\LONDONO\Exámenes	test

Sincro Desktop

No olvide guardas los cambios, de los contrario estos no se haran efectivos
¿Desea Salir sin Guardar?

Sí No

URL

https://crc.sincro.co:9090

Certif:

D:\Gd\Sicov1Agent\Ftr\418-AGX\

Guardar

Para asegurar que se haya guardado haga clic en el botón guardar.

De no hacerlo y dar clic a la opción "Atrás" se mostrará un mensaje de advertencia.





Valide la configuración realizada, haciendo clic en el botón "Comprobar Dispositivos".

Sincro Desktop

Comprobar dispositivos

 **Foto**
Compruebe si su webcam está correctamente conectada y realice fotos de prueba. Podrá exportar esas fotografías por si le resulta de utilidad.

 **Firma**
Compruebe si tiene su dispositivo de captura Epad o Wacom correctamente instalado en su equipo, y realice pruebas de captura de firmas.

 **Documento ID**
Compruebe si su dispositivo de captura de datos del documento funciona correctamente.

 **Equipo psicotécnico**
Compruebe si tiene correctamente configurado el equipo psicotécnico, y si pueden recibirse de manera correcta los datos tras finalizar un test.

 **Equipo de audiometría**
Compruebe si tiene correctamente configurado el equipo de audiometría, y si pueden recibirse de manera correcta los datos tras finalizar un test.

 **Equipo Visiometro**
Valide si el Visiometro se encuentra conectado y en operacion.

 **Huella Slim**
Compruebe si su dispositivo de captura de huellas funciona de manera correcta.

 **Huella BioMini**
Compruebe si su dispositivo de captura de huellas funciona de manera correcta.

← Posteriormente, haga clic en el botón “Equipo psicotécnico”



Equipo Psicotécnico

Fecha y hora

Nº Test

Nombre Test

Tipo Doc.

Documento

Resultado

Vaciar campos

Iniciar captura

Diligencie los datos
"Tipo Doc. Y Documento"
para realizar la prueba.

Haga clic en el botón
"Iniciar Captura"

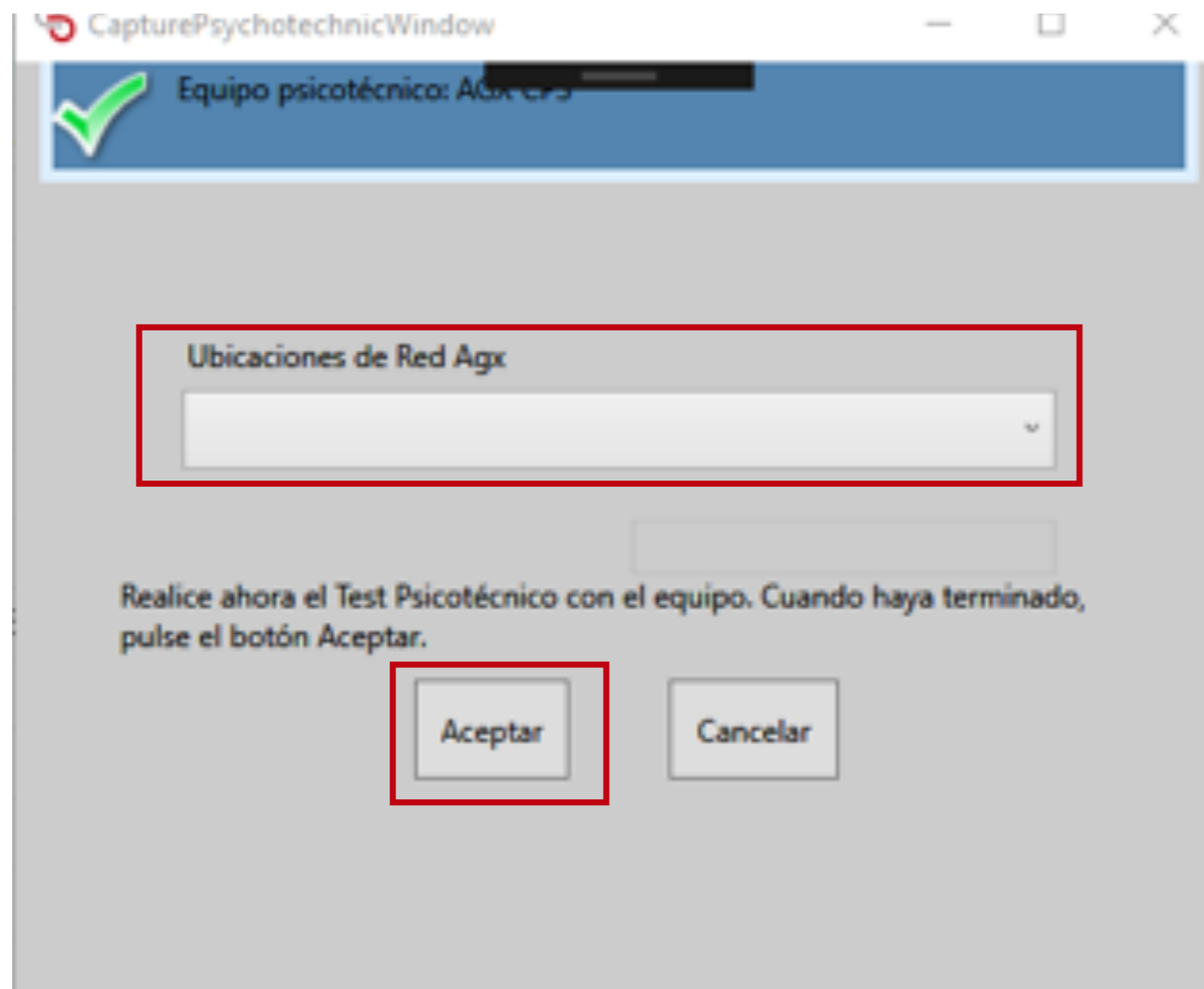

← Seleccione la ubicación de Red para poder cargar la prueba.

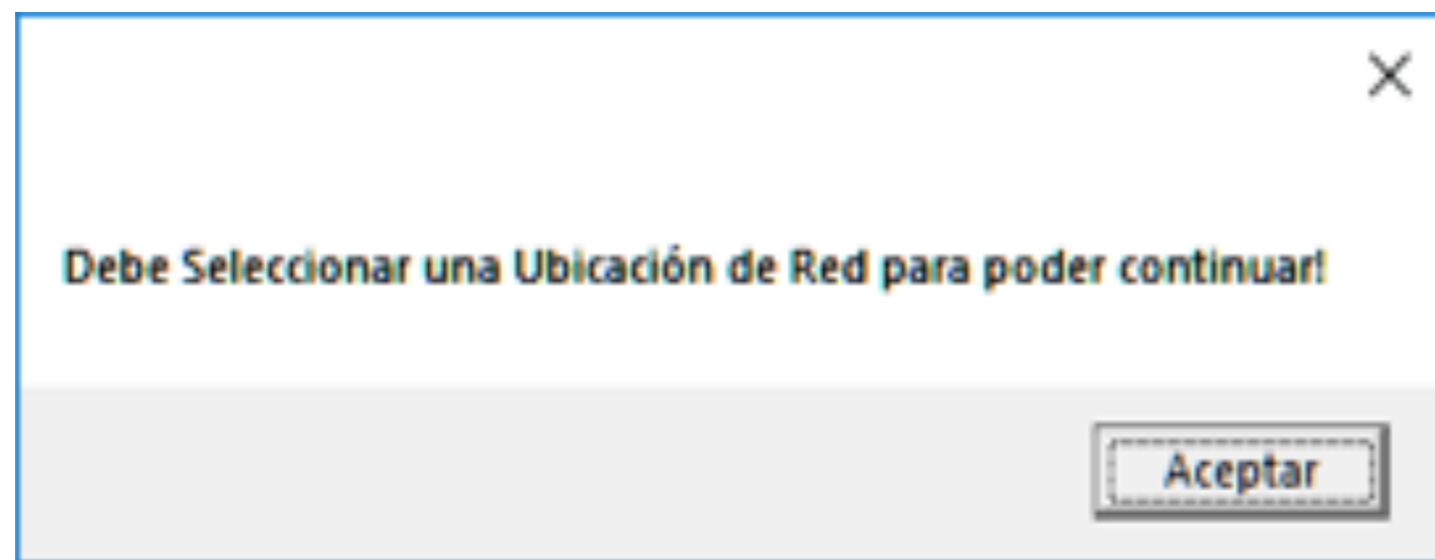

← Si no se selecciona una opción de la lista, se envía mensaje informativo.

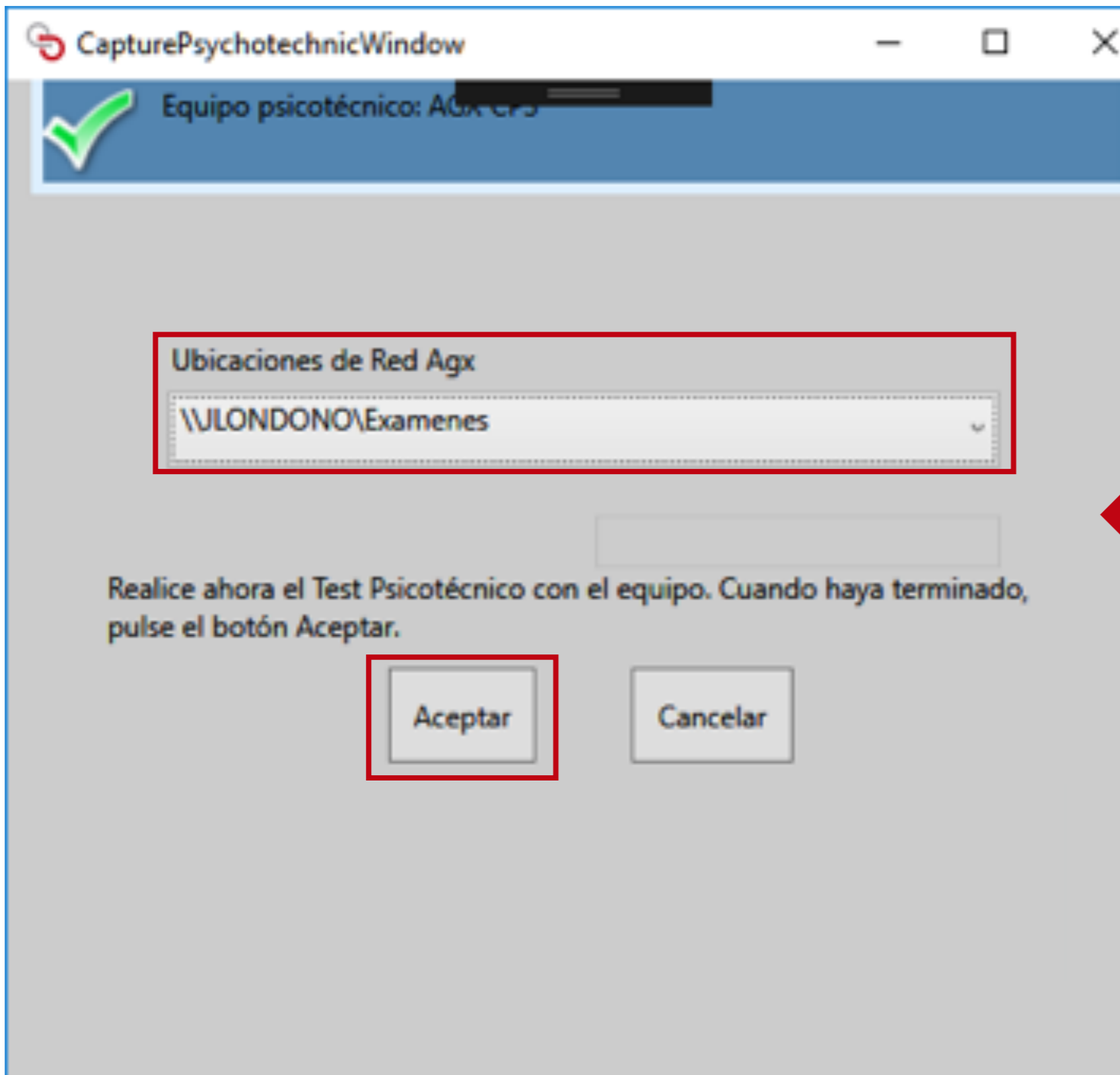

Después de seleccionar la Ubicación de Red, dar clic en el botón "Aceptar"

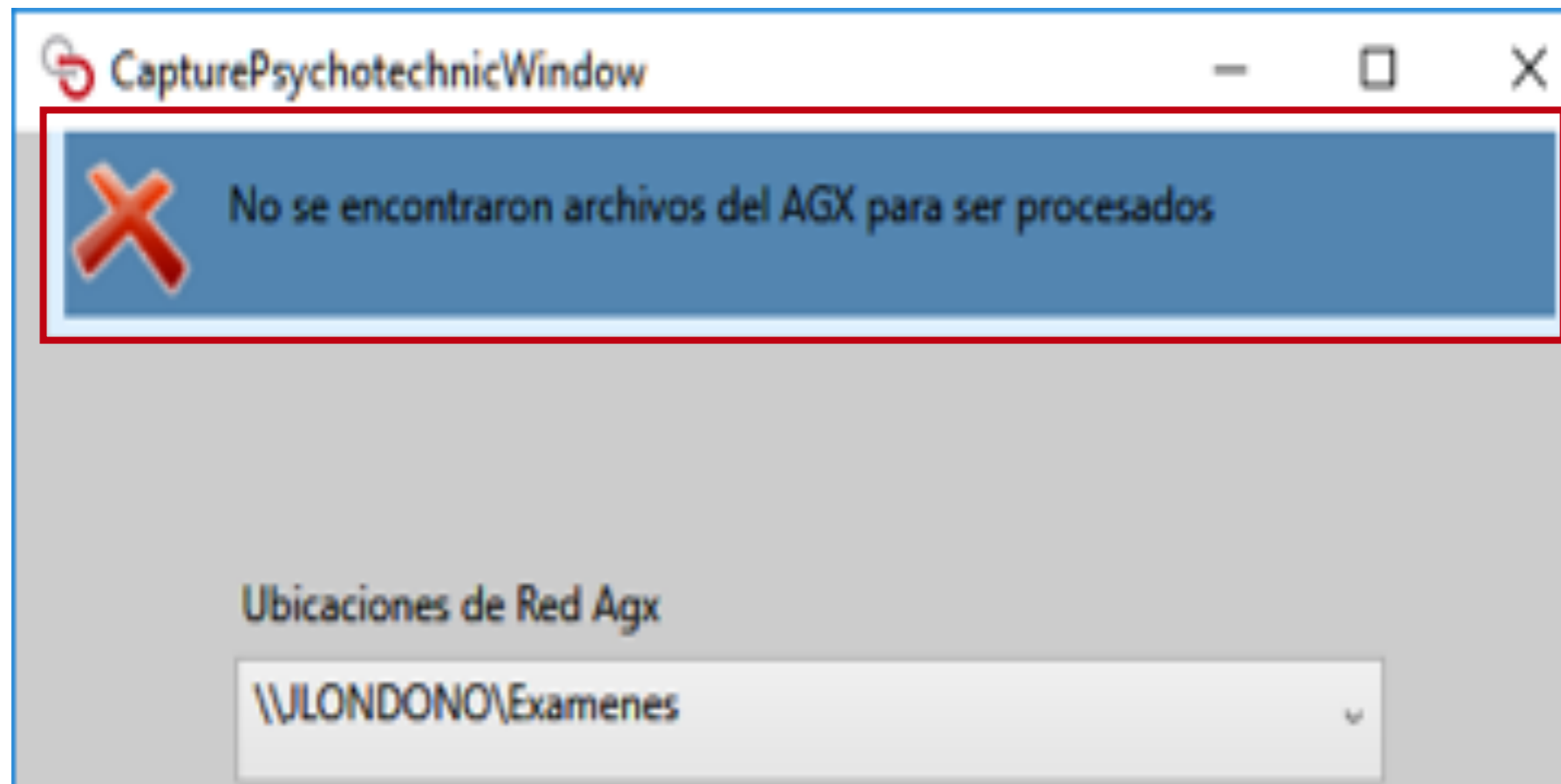

Si los archivos no existen en la ubicación de Red, el sistema mostrar un mensaje de Error en la parte superior.

“No se encontraron archivos del AGX para ser procesado”

Sincro Desktop

← →

Equipo Psicotécnico

Fecha y hora: 31/08/2018 12:07

Nº Test: CAPTURA INFORMACION AGX CP3

Nombre Test: CAPTURA INFORMACION AGX CP3

Tipo Doc.: CC

Documento: 14639167

Resultado

Atención concentrada :
Average Response Time -> 1104
Wrong Response Stimulus -> 13
Coordinación bimanual :
Total Disjoint Time Error -> 2064
Total Disjoint Quantity Error -> 7
Frenado :
Average Response Time -> 970
Errors By Anticipation -> 0
Errors By Confusion -> 0
Errors By No Response -> 0
Test de velocidad de anticipación:
Average Absolute Deviations -> 460,166666666667

Vaciar campos Iniciar captura

← Sí, por el contrario, los archivos existen, y es un número de documento válido. Se devuelven los resultados como se muestra a continuación.

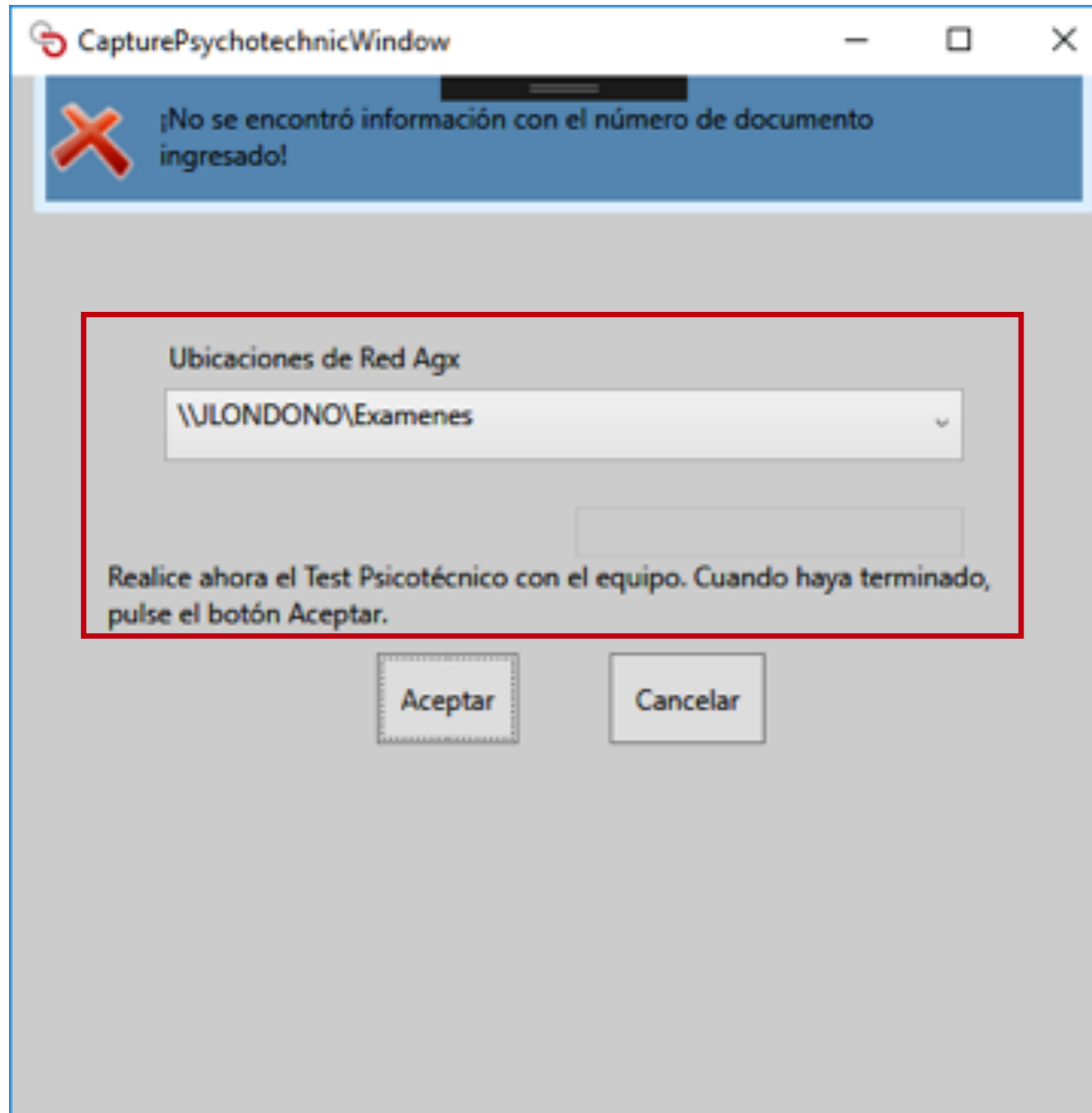

Si el número de documento ingresado no está dentro de los archivos se envía mensaje de error:

“¡No se encontró información con el número de documento ingresado!”